黑龙江美术家描绘战“疫”图景之二

黑龙江省文联、《黑龙江日报》联合推出融媒专版

《严阵以待》 中国画 崔保全

《妈妈要出发》 速写 张济

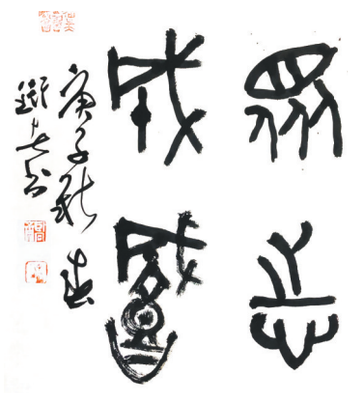

仲伟迅书法作品

《春天的希望》 中国画 曹香滨

《坚守,使命》 版画稿 王伟和

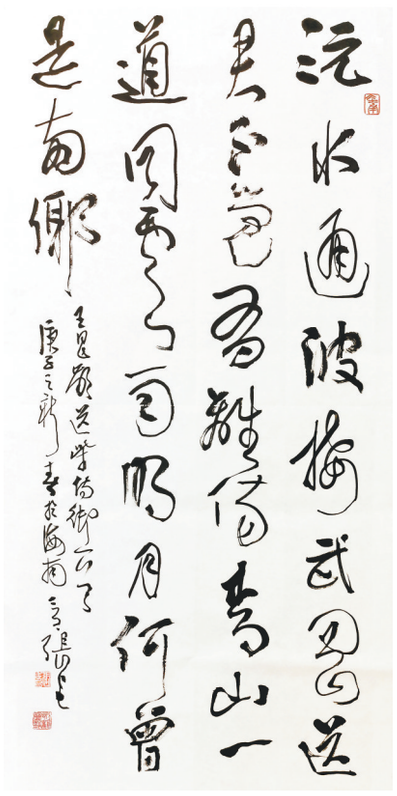

张戈书法作品

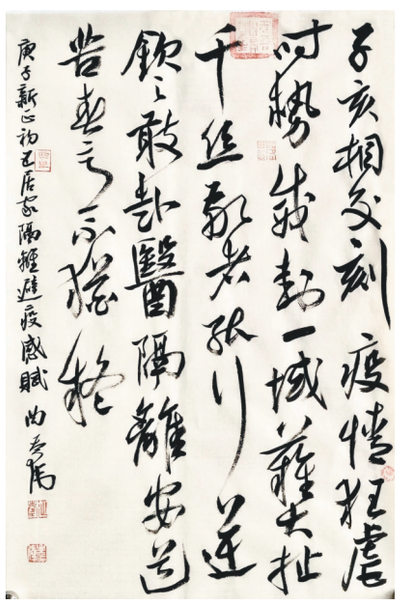

曲庆伟书法作品

《战“疫”培训》 中国画 宫建华

《众志成城连环画之最美面孔》 李凡丁

《使命》 版画 沙永江

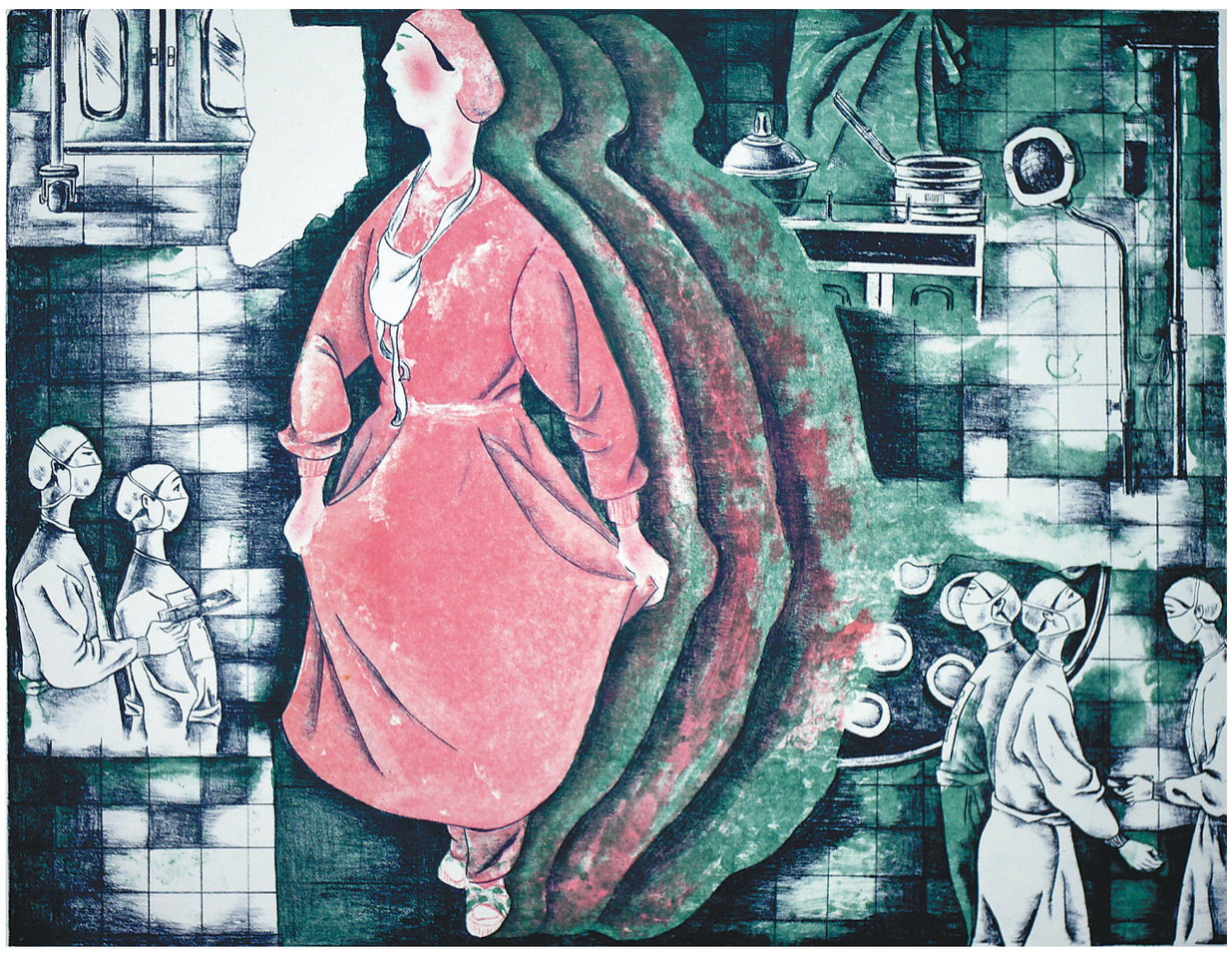

《人间天使》 国画 卢禹君

《九州同心》 水彩画 滕悦

《生命之蓝》 水彩画 关义志

↑《医者》 版画 王芸

←《白衣天使》 素描 谷洋

→ 吴庆东书法作品

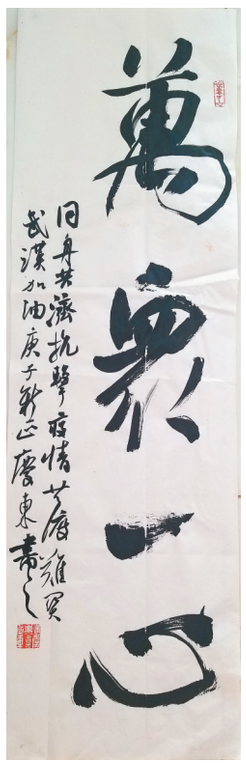

《逆行》 雕塑 张天李

扫码关注《天鹅》共享文字之美

《严防扩散》 版画 郭伟利

本版图片由黑龙江省美术家协会、黑龙江省书法家协会、黑龙江省画院提供