黑龙江日報

中共黑龙江省委机关报

黑龙江日报报业集团出版

邮发代号13—1 国内统一刊号 CN23——0001

2021年1月5日 星期二

庚子年十一月廿二

第24254期 今日8版

习近平签署中央军委2021年1号命令
向全军发布开训动员令

习近平同阿根廷总统 费尔南德斯互致信函

详见第四版

中共中央印发
中国共产党党员权利保障条例

新华社北京1月4日电 近日，中共中央印发了修订后的《中国共产党党员权利保障条例》（以下简称《条例》），并发出通知，要求各地区各部门认真遵照执行。

通知指出，2004年9月中共中央印发的《中国共产党党员权利保障条例》，作为加强党员队伍建设的重要基础性法规，在保障党员权利方面发挥了重要作用。根据新的形势、任务和要求，党中央对《条例》予以修订。这次修订的《条例》，坚持以习近平新时代中国特色社会主义思想为指导，深入贯彻党的十九大和十九届二中、三中、四中、五中全会精神，以党章为根本遵循，落实新时代党的建设总要求，明确党员权利保障的原则和总体要求，细化党章规定的党员权利，完善保障措施，压实党组织、领导干部的职责任务，保障党员正确行使权利，对于充分体现我们党的领导制度优势，发挥党员主体作用，把全体党员更加紧密地团结在党中央周围，为全面建设社会主义现代化国家、实现中华民族伟大复兴的中国梦共同奋斗，具有重要意义。

通知要求，广大党员要正确认识和处理义务和权利的辩证统一关系，行使权利必须以履行义务、担当责任、遵守纪律为前提。各级党组织要增强“四个意识”、坚定“四个自信”、做到“两个维护”，加强对《条例》实施的组织领导，抓好学习宣传，开展经常性党员义务和权利教育，认真履行党员权利保障工作职责，完善制度机制，强化执行落实，激励党员自觉发挥先锋模范作用。要加强对《条例》贯彻执行情况的监督检查，作为巡视巡察内容，推动《条例》各项规定落到实处。各地区各部门在执行《条例》中的重要情况和建议，要及时报告党中央。

《条例》全文详见第四版

龙江这一年

全省共实施“油头化尾”项目97个

总投资403.2亿元

年度计划投资136.8亿元

大庆石化炼油结构调整转型升级、海国龙油550、大庆炼化增产石蜡三个『油头』项目如期建成投产
我省『油头化尾』实现新突破

□本报记者 黄春英

2020年10月26日，大庆石化公司炼油结构调整转型升级项目120万吨/年连续重整装置生产出高辛烷值汽油，标志此项目全部建成投产，并进入正常生产阶段；10月底，宏伟庆化26万吨碳四综合利用项目进入正常生产阶段，每天开始承接200~400吨混合碳四化工原料。

“油头”壮大，“化尾”延长，接连报喜的是石化产业聚集度在增强。记者从省发改委获悉，作为石油天然气等矿产资源开发及精深加工万亿级产业集群中坚力量，2020年，我省“油头化尾”实现新突破：全省共实施“油头化尾”项目97个，总投资403.2亿元，年度计划投资136.8亿元。截至11月底，完成投资114.6亿元，投资完成率83.8%。大庆石化炼油结构调整转型升级、海国龙油550、大庆炼化增产石蜡三个“油头”项目已如期建成投产。承接大庆石化原料的一批“化尾”项目相继建成投产。

“油头”壮大 三大项目建成投产

石油开采及精深加工产业是大庆市的优势产业，大庆市当仁不让地成为我省“油头化尾”的领军城市。为壮大“油头”，延伸“化尾”，近3年，我省在大庆市布局三大石油加工项目，项目总投资123.6亿元，已累计完成投资120亿元。 （下转第二版）

大庆油田2020年完成油气当量近4303万吨
国内外原油产量双超 天然气产销量创新高

本报讯（**闫婷婷** 记者**李民峰**）2020年，大庆油田完成国内原油产量3001.0319万吨、海外权益产量931万吨，双双超出计划；生产天然气46.5537亿立方米，实现“十连增”，销售天然气30.85亿立方米，均创历史新高，合计完成油气当量4302.9777万吨，继续保持油气当量4000万吨以上持续稳产；油气完全成本和操作成本同比实现硬下降。

大力提升国内油气勘探开发力度，大庆油田在西坡、古龙和三肇有24口井获15吨以上高产油流，在海拉尔盆地乌-贝凹陷持续精细勘探取得突破性进展，贝X62井压后获日产50吨以上高产油流，在川渝地区合深4井获日产百万立方米以上高产工业气流，创四川盆地下二叠统单井产量历史新高。

大庆油田坚持把大力推进天然气产业发展作为战略性、成长性工程来抓，加快增储上产步伐，全年生产天然气46.5537亿立方米、销售天然气30.85亿立方米，均创历史新高，并在持续推动天然气业务快发展方面取得突破性进展，油田开发建设历史上天然气日销量首次跃上千万立方米台阶，实现1008.33万立方米。 （下转第三版）

更亲 更近 更懂你

龙头新闻客户端 最新版试运行 欢迎下载！

本报讯（记者**林青**）新的一年，刷新未来，龙头新闻客户端最新版携全新功能与您见面。在这里，有更多权威资讯、更多互动实用功能，龙头新闻，更亲、更近、更懂你，把黑龙江万千故事，轻轻放在你的掌心。

龙头新闻客户端最新版试运行是《黑龙江日报》贯彻落实习近平总书记重要指示精神，加快建设新型主流媒体的新举措。黑龙江日报报业集团深度融合三报（《黑龙江日报》《生活报》《老年日报》）两端（黑龙江日报客户端、龙头新闻客户端）两网（黑龙江新闻网、生活报网），采编流程再造，策采编发一体化已同步完成。

龙头新闻客户端最新版坚持以人民为中心的工作导向，从权威资讯汇聚分发到社会声音聚集反馈，贴近群众，服务群众。同时大兴“开门办报”之风，以开放的平台吸引广大用户参与信息生产传播，生产群众更喜爱的内容。

“问政帮办”交互平台是新版核心功能之一，网友提问有问必答。聚焦民生难点、热点，网友可快捷提交文字、图片等内容，通过龙头新闻分发至职能部门和基层政府进行处理。你问，我在，我们永远是你所遇难题的答案。

龙头新闻的开放性是新版特色之一，已面向全国发出“采客”“拍客”“播客”“Vlog主”……“征集令”。欢迎在龙头新闻“安家”，入驻“龙头号”，这里就是你的舞台，尽情绽放你的精彩。

龙头新闻坚持原创新闻生产，给用户提供高质量的新闻产品。同时，音频区、视频区、直播频道、便民服务窗口以及多处报料平台入口等您来体验。

在这里，读懂黑龙江，在这里，尽阅大时代。

龙头新闻客户端

鹤大高速佳木斯过境段松花江特大桥施工现场搭设起暖棚。 本报记者 狄婕摄

火热之冬 省百大项目战犹酣

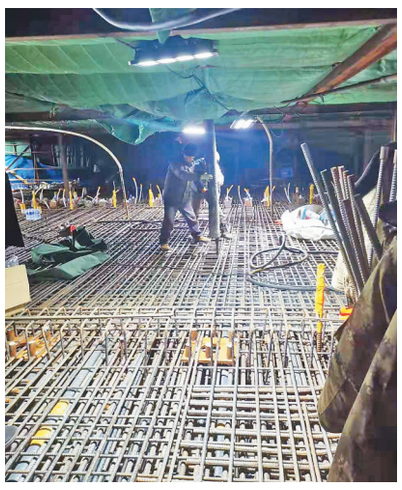

工人在暖棚内施工。 本报记者 狄婕摄

鹤大高速佳木斯过境段松花江特大桥 暖棚施工

富华锦河热电联产项目 并网发电

铁伊电铁外部供电工程 开工建设

详见第二版

元旦最热景区 雪乡全国第四

哈尔滨酒店预订量全国第十

本报讯（记者**刘欣**）元旦假期告一段落，元气满满的2021年正式拉开序幕。4日，记者从携程获悉，通过比对携程平台用户搜索关键词，机票、火车及酒店预订数据可以发现，今年元旦小长假期间，南下避寒、北上赏雪的趋势十分明显。其中，我省凭借得天独厚的冰雪资源，受到了众多游客的青睐，在国内最热的十大景区中，雪乡位列其中排在第四位，哈尔滨位居酒店预订量全国第十。

根据携程数据显示，今年元旦假期主题出游热度较高，温泉及滑雪为主要休闲游玩方式，拥有雪国风光的哈尔滨热度急速升温，雪乡在目的地搜索热度上也大幅攀升。来自携程数据显示，今年元旦假期期间，按酒店间夜量排序，哈尔滨酒店预订量位列全国第十位。在热门景区搜索中，拥有中国醉美雪景之一的雪乡景区再次成为众多游客的“心头好”，在国内十大最热景区榜单中排在第四位。

在铁路方面，今年元旦假期短途游、本地游依旧是主流出游方式，而用户通过高铁出游意愿增强，齐齐哈尔至哈尔滨方向的火车线路成为国内热门线路之一。航空方面，元旦假期票量前十航线中，哈尔滨—北京、哈尔滨—上海航线分别排在第一和第七位。

在元旦出游群体年龄分布中，“60后”占比3%、“70后”占比8%、“80后”占比16%、“90后”占比39%、“00后”占比34%。其中，女性用户占比52%略高于男性用户的48%。

明水县 用心用力用情打造乡村振兴“升级版”

□高伟 本报记者 董新英

久困于穷，希冀小康。探寻明水县的脱贫历程，要追溯到上个世纪90年代。1990年至2000年，明水县被列为国家级贫困县，2003年被确定为全省十弱县，2011年被确定为大兴安岭南麓特困片区扶贫连片开发重点县。明水县“贫困”的帽子戴了30余载。全县99个行政村中有57个贫困村。2018年年底，57个贫困村全部脱贫出列；2019年，明水县实现脱贫摘帽。截至2019年底，明水县贫困发生率降至0，建档立卡贫困人口9236户、20521人实现一户不落全部脱贫。明水县坚持扶贫产业项目和乡村振兴相结合、贫困村提升工程与美丽乡村结合、村综合能力提升与乡村文明建设结合，用心用力用情投入到脱贫攻坚战中，精准扶贫打造乡村振兴“升级版”。

冬日扶贫车间里的欢声笑语

每天吃完早饭，明水县永兴镇永兴村51岁村民李广义都来到村里的中凯食品有限公司上班，这是村民的就业扶贫车间。“我在这儿每个月赚2000多元呢，脱贫了，生活因为这个工作机会更有保障了。”永兴村的扶贫车间为村民提供了就业平台，像这样的“食品厂”在明水县还有多处。

扶贫车间成为建档立卡贫困户就业基地。近年来，明水县深入推进就业扶贫车间创建工作，出台就业扶贫政策，引导企业到乡村建设扶贫车间，吸纳更多贫困劳动力就近就地就业。探索出了一条以扶贫车间为载体、帮助贫困群众就地就近就业的“造血式”扶贫路子。一时间，通泉乡的洼池玉米扶贫车间、通达镇韩家洒坊扶贫车间、育林乡蔬菜扶贫车间等扶贫车间陆续建立。据了解，在扶贫车间务工的村民年收入2万元左右。就业一人、富裕一家。小车间村民增收作用凸显。

兴发村有一个笤帚糜子产业，笤帚糜子种植专业合作社的带头人吕兰双说，他的合作社每年用工万余人次，开出的人工工资有120余万元。（下转第三版）

践诺·脱贫县巡礼

今日看点

经济视点

区域性原产地证：外贸企业的金钥匙

详见第三版

新闻调查

期待更多“留白” 留住浪漫留住雪

详见第五版

今日生活报

哈尔滨市红旗新区居民反映：

新换单元门“缩水” 门缝能伸进手

厂家售后：量尺之后让了一厘米导致

公告

省直机关目标考评网络评议平台1月4日至17日正式开通，欢迎社会各界登录龙江先锋网（http://www.ljxfw.gov.cn/）、东北网（http://www.dbw.cn/）评议专栏参与投票！