分类 中缝 报眉订版电话
生活报13936258377
生活报分类信息平台

佳木斯一年级“小暖男”于子轩：

《我的爸爸是快递员》一篇作文感动朋友圈

本报记者 孙海颖

“我的爸爸是一名热爱自己工作的快递员……记忆里的爸爸不常在家……我每天睁开眼爸爸就已经去工作了……我期望双休日的到来，这样爸爸就能陪我一起玩了……爸爸在我心中最伟大，因为他是给别人带来快乐的人。”很多人都不敢相信，这些感情真挚、语言流畅的文字出自一名6岁一年级小朋友的笔下。

近日，一则“小学一年级作文《我的爸爸是快递员》”的微信在朋友圈疯转，看哭了我省万余名快递员！大家忍不住询问，这作文字迹工整、思路清晰、心思细腻，真的是一年级小朋友写的吗？这个“于子轩”真的是佳木斯市友谊小学的学生么？

7日，记者多方打听，终于联系到了于子轩做快递员的爸爸于涛和妈妈苏玉兰，以及他的老师孙洪杰，证实了“于子轩”的身份，也还原了撰写这篇作文的前因后果，并从诸多生活细节中得知，原来于子轩小朋友不但聪明乖巧，学习优秀，生活中也是一个乐于助人的“小暖男”。

于子轩和爸妈的合影

于子轩感动朋友圈的作文

替爸爸完成“作业”
一年级小孩写下600字作文

11月30日，公众号“快递小乔”转发中国邮政快递报的一则微信，微信里只有两张图片，是写了满满两页共600字的一篇小学生作文，作文的标题空白处写有“友谊小学 一年一班 于子轩”字样，该帖子里众多从事快递员工作的父母们留言：“含泪看完作文”“我也是快递员，子轩太棒了”等等，大家纷纷表示孩子说出了每一个做快递员的父母的心声：“我们忙着工作，欠孩子太多！”

说起这篇作文，于子轩的爸爸于涛满满地都是骄傲：“有时候农忙，家里老人没有时间照顾孩子，我就把于子轩带到快递公司和我一起上班。同事们都认识他，大家都夸子轩懂事，也都知道他爱学习，所以公司领导就把征集快递员家属稿件的任务交给了我，说让我儿子写一点儿关于快递员爸爸生活和感受的作文，没想到回家和他一说，他就答应了。”

“虽然有很多字他不会写，但是子轩的思路清晰，作文里想念我、描写我的话都是他自己想的，我只是在旁边提醒并教他写一写不会的字。”于涛回忆说，他没想到儿子能写得这么好，“这孩子平时话不多，很安静，可是张嘴就说大人话，我那天看着他写完的作文，眼泪一直在眼圈里打转……”

乖巧懂事的“小暖男”
一句话感动得爸爸流眼泪

在妈妈眼中，于轩是一个懂事、乖巧的孩子。虽说性格有点儿内向，但是说话、做事，总是让父母和家人觉得心里暖暖的。

“子轩从小很体贴。大概也就四五岁时，他早上起得早，每次我从县城回家看他，见我早上还没睡醒，他都不吵不闹，悄悄起床自己去奶奶房间玩。有时，临走前，还会仔细地给我按一下被角，我当时幸福得都想哭。”爷爷有心脏病、奶奶身体有残疾，于轩总是帮他们做一些力所能及的家务”，“每次姑姑来家里做客，吃饭前他都会主动给姑姑晾一杯温水”，“别看只有6周岁，还是个小孩，他却从不和表弟、表妹争抢吵架”……说起儿子，苏玉兰有说不完的小故事。她说，子轩也许是受奶奶的影响，奶奶从小患有小儿麻痹症，虽说一只手残疾，但是仍然考上了大学，曾经是一名教师，儿子平时都是奶奶照顾，所以性格非常沉稳，而且很懂礼貌，也知道感恩。

“每次我下班回来稍早些，如果于轩还没睡觉，都会迎上来忙前忙后，给我拿鞋、挂衣服。”说到儿子，爸爸于涛也是一脸幸福。他说，于轩的懂礼貌在村里都是出名的，有时候懂事得都让人心疼。有一次，儿子说了一句话，把他感动得都掉眼泪了。“那天我下班回家，样子明显有些疲惫，于轩见了，抱住我的腿说：‘爸爸，你工作这么辛苦，都是为了我，我以后一定好好学习，报答你们！’突然听到儿子这么说，我感觉自己眼睛都湿了，当时心里就想，即使累断了腿也要把孩子培养成人！”

为见工作繁忙的父母
曾让奶奶凌晨叫他起床

懂事的子轩，有好吃的也要留着和爸妈一起吃

于子轩今年6周岁，家住佳木斯市沿江乡黑通村。他的爸爸在佳木斯市申通快递分拣中心工作3年多了，妈妈苏玉兰原来一直在较远的县城从事美容行业，回家机会并不多。从小到大，小子轩大多数时间都是和爷爷奶奶一起在家生活。今年，为了方便照顾孩子和丈夫，苏玉兰辞掉了县城的工作，回到村里和于涛一起去快递公司上班，但是夫妻俩每天凌晨三点便要出门去分拣快件，晚上八九点才能回家，到家时小子轩都已经睡着了，所以他们一家三口待在一起的时间并不多。

“特别忙的时候，子轩整月都见不到我们”；“不忙的时候，一个月能串休两天”，这是子轩一家三口难得的“长期”共处时间。苏玉兰说，每当那个时候，一眼就能看出子轩特别开心。

记者想要一张于子轩一家三口的合影，苏玉兰翻遍了自己的手机相册才想起来，原来六年里，一家三口竟一张合影都没照过。“如果不是这次接受采访，我俩都请假提早回了一趟家拍照，恐怕还要继续留遗憾呢。”苏玉兰说。

苏玉兰觉得，孩子那篇《我的爸爸是快递员》写得好，其实就是真情流露。“子轩特别依恋爸爸，只要几天看不到爸爸，就会要求奶奶第二天凌晨三点叫他起床，好能在我们上班前看看爸爸。有一次，奶奶心疼他，没有提前叫醒他，子轩醒来见爸爸和我都去上班了，一人趴在被窝里哭了很长时间。若是赶上爸爸出差培训多日不能回家，子轩每天都会去村口等爸爸，看不到爸爸就难过得不说话。”

老师眼中“充满爱的孩子”
“相信他能写出那样的作文”

在学校老师眼中，子轩也是一个十足的“阳光暖男”。

听说他的一篇600字的作文《我的爸爸是快递员》走红朋友圈，佳木斯市友谊小学一年一班班主任孙洪杰老师并没有太多的意外，“我相信子轩确实能写出那篇作文！在学校他是一个特别懂事、独立的孩子。在班级人缘很好，同学们都喜欢他。学习成绩也很好，作业写得很工整，上课也很专心、认真，看图写话写得非常有条理性和逻辑性……”孙洪杰老师说，虽然很少见到子轩的父母，但从孩子的言行举止可以感觉到，他的家庭氛围一定很融洽。

让孙洪杰老师印象最深的是子轩特别能吃苦，全班43名同学中，他家离学校最远，可却每天最早到校。“学校规定7:30孩子们入校，我会提前半小时就到班级整理教室，可是子轩每天早上都在班级门口等我，见到我就笑眯眯地说‘老师好’，你想十多公里的路，这孩子怕迟到得多早就从家出门了啊！可是子轩从来没有说过一句苦和累，他给人的感觉就是一个心里充满爱的孩子！”

本版图片由采访对象提供

亿林靓号

哈市 AAA 靓号 全部特价
（价格保证超低 当天发货）

17161871000	690	17161872000	680
17161878000	790	17161879000	790
17161817000	890	17164531000	590
17164538000	650	17164539000	650
17074693000	590	17074694000	490
17074697000	650	17074581000	650
17074587000	690	17084514000	550
17067350000	999	17161870111	750
17161872111	690	17161873111	750
17161812111	750	17161815111	790
17161816111	890	17161819111	890
17164530111	650	17164532111	650
17164534111	490	17164535111	690
17074602111	690	17074603111	690
17074605111	750	17074690111	690
17074697111	690	17074583111	690
17074587111	750	17161870222	650
17161871222	650	17161873222	650
17161874222	490	17161875222	650
17161814222	550	17161815222	680
17161816222	750	17161817222	750
17161819222	750	17164530222	550
17164531222	550	17164534222	490
17164535222	590	17164536222	590
17074605222	590	17074608222	650
17074690222	590	17074695222	590
17074697222	590	17074580222	590
17084515222	650	17084517222	650
17084519222	650	17067350222	890
17067359222	890	17161870333	750
17161871333	750	17161874333	590
17161875333	790	17161876333	790
17164530333	650	17164531333	650
17164532333	650	17164535333	690
17164536333	690	17164537333	690
17074584333	590	17074586333	690
17074587333	690	17084517333	750
17134582444	590	17161870444	350
17161871444	350	17161872444	350
17161879444	399	17161810444	350
17161815444	350	17161816444	450
17161817444	450	17161819444	450
17164530444	299	17164531444	299
17164532444	299	17164535444	299
17164536444	350	17164537444	350
17074603444	350	17074605444	350
17074607444	350	17074693444	299
17074695444	299	17074581444	350
17074582444	350	17074583444	350
17074585444	350	17074586444	350
17161870555	1290	17161871555	1290
17161872555	1190	17161873555	1290
17161874555	850	17161876555	1290
17161878555	1390	17161879555	1290
17161810555	1290	17161812555	1250
17164534555	790	17164536555	1250
17164538555	1250	17164539555	1250
17074602555	1250	17094587555	1190
17074690555	1250	17074692555	1250
17074580555	1250	17074581555	1250
17074582555	1250	17074583555	1250
17074586555	1290	17074587555	1290
17084517555	1490	17084519666	2500
17161870666	2190	17161871666	2190
17161872666	2190	17161873666	2190
17161810666	2190	17161812666	2190
17161814666	1600	17161815666	2290
17161817666	2500	17161819666	2500
17164530666	1999	17164531666	1999
17164532666	1999	17164534666	1500
17164535666	1999	17164537666	1999
17074608666	2290	17074609666	2290
17094584666	1500	17094587666	1990
17074690666	2190	17074691666	2190
17074692666	1999	17074693666	2190
17074580666	2190	17074583666	2190
17084512666	2290	17084513666	2290
17084518666	2500	17084519666	2600
17161871777	2600	17161872777	2600
17161873777	2500	17161874777	1700
17161875777	2700	17161876777	2800
17161877777	2800	17161879777	2800
17161810777	2600	17161812777	2800
17161814777	1700	17161815777	2800
17161816777	2900	17161819777	2900
17164530777	2500	17164531777	2500
17164532777	2500	17164534777	1600
17164539777	2600	17074603777	2600
17074590777	2500	17074692777	2600
17161870888	3400	17161871888	3400
17161872888	3300	17161873888	3400
17161874888	2900	17161875888	3400
17161876888	3300	17161879888	3500
17161810888	3400	17161812888	2800
17161814888	3000	17161815888	3400
17164530888	3300	17164531888	3300
17164532888	3300	17164534888	2800
17074690888	3300	17161870999	2800
17161871999	2800	17161872999	2700
17161873999	2800	17161875999	2900
17161876999	3000	17161878999	3000
17161810999	2800	17161812999	2800
17161814999	1700	17161815999	2900
17161816999	3000	17161819999	3000
17164537999	2700	17164538999	2700
17161876543	4000	17161816181	3500
17061876789	3700	17164534543	2000
17067356735	2500	17161818181	3000
17161878787	2500	17164533333	1200
17164567891	6000	17164567897	3500
17134580001	1299	17164530791	799
17161810001	999	17161870001	899
17164533330	599	17164533331	599
17164533332	599	17164533334	399
17164533335	999	17164533336	999
17164533337	999	17164533338	999
17164533339	999	17161811110	599
17161811112	599	17161811113	599
17161811114	399	17161811115	799
17161811116	999	17161811117	999
17161811118	1200	17161811119	999
17161877770	599	17161877771	599
17161877773	599	17161877776	999

电信超低资费卡

18100448011	160	18100448022	160
18100448033	160	18100448044	160
18100448055	160	18100448066	200
18100448077	200	18100448099	200
18100448100	160	18100448122	160
18100448133	160	18100448144	160
18100448155	160	18100448166	200
18100448177	200	18100448199	200
18100448200	160	18100448211	160
18100448233	160	18100448244	160
18100448255	160	18100448266	200
18100448277	200	18100448299	200
18100448300	160	18100448311	160
18100448322	160	18100448344	160
18100448355	160	18100448366	200
18100448377	200	18100448399	200
18100448400	160	18100448411	160
18100448422	160	18100448433	160
18100448455	160	18100448466	200
18100448477	200	18100448499	200
18100448501	160	18100448511	160
18100448522	160	18100448533	160
18100448544	160	18100448566	200
18100448577	200	18100448599	200
18100448600	160	18100448611	160
18100448622	160	18100448633	160
18100448644	160	18100448655	160
18100448677	200	18100448699	200
18100448700	160	18100448711	160
18100448722	160	18100448733	160
18100448744	160	18100448755	160
18100448799	200	18100448922	160
18100448933	160	18100448944	160
18100448955	160	18100448966	200
18100448977	200	18100448001	200
18100448008	300	18100448118	300
18100448228	300	18100448338	300
18100448448	400	18100448558	400
18100448668	400	18100448778	400
18100448998	400	18100448808	300
18100448828	300	18100448838	300
18100448848	400	18100448858	400
18100448868	400	18100448878	400
18100448188	300	18100448288	300
18100448388	300	18100448488	400
18100448588	400	18100448788	400

嗨卡33包 190分钟全市通话+3G全省流量
超嗨卡59包 1500分钟全省通话+5G全省流量
超嗨卡79包2000全国通话+8G全省流量+10全国流量
29包 300分钟全国通话+1G全国流量
38包 500分钟全国通话+1G全省流量
50包 700分钟全国通话+2G全国流量
50包 1000分钟全国通话+1G全省流量
68包 700分钟全国通话+4G全国流量
89包 1500分钟全国通话+4G全省流量
119包 2000分钟全国通话+6G全国流量

地址：道里区抚顺街149号门市
安发桥人才市场附近
联系 131-6344-3666
电话 156-4503-7111
座机 0451-5555559

微信请扫码 或添加手机号码

联诚财富 电话:0451-84292487
哈尔滨联诚投资管理有限公司
投资有风险 理财需谨慎

一位从放电影学徒变成“餐饮界大佬”
一位由“堂头”干到名店总经理

老哈尔滨最牛饭店“新世界”两任老总的逆袭之路

新世界饭店旧影

本报记者 李琳

提到“新世界”，很多冰城年轻人会自然而然地想到如今富丽堂皇的“新世界百货”和“新世界酒店”。然而，在老哈人的记忆中，从1920年开业到1950年停业，曾为哈尔滨最牛饭店的“新世界饭店”往日的辉煌却历历在目、令人难忘。近日，记者采访了对这段历史颇为了解的，哈尔滨饮食文化史研究者、《哈尔滨美食地图》主编宋兴文和电影历史研究者郑文发，听他们讲述了“新世界”两任同乡老板朱安东和王敏学从底层奋斗到高层的逆袭之路。

“新世界”股东台账中有的姚锡九的名字
（图片来源于哈尔滨城史文物馆馆藏文物）

当年声名显赫的“新世界”牛到让“姚半街”都入了股

作为新中国成立前哈尔滨最大的饭店之一，“新世界”在冰城历史上一直声名显赫。从1920年8月1日新址开业到1950年10月停业闭店，其30年的经营史，可谓哈尔滨一个时代饭店业的缩影。当时，道外还有句顺口溜：“新世界吃个饱，新江泉洗个澡，大舞台叫个好，荟芳里睡个倒。”

哈尔滨饮食文化史研究者、《哈尔滨美食地图》主编宋兴文向记者介绍，1922年出版的《哈尔滨指南》上刊发的“新世界”特等广告，长达15页，图文并茂，堪称大投入、大手笔，“新世界”在广告中自称“第一华洋饭店、第一西式旅社”，足见其当年的盛极一时。

“新世界”在开业之初就是一个集餐饮、住宿、娱乐于一体的大型娱乐场所，设有宴会厅、西餐厅、中餐厅等，可与“马迭尔”相媲美。饭店大楼属于折衷主义风格欧式建筑，楼体高大宏伟，有三层四百余间屋室，三层为旅馆，二层为饭店并设有礼堂，一层则是冰棍厂等，楼内、屋顶各建有花园一处。门前是两进十个宽大台阶的进廊，尊贵气派。据老哈人回忆，新世界门前一侧经常停着多辆样式奇特的汽车，而另一侧也秩序井然地停靠着洋车和马车。夜间霓虹灯闪烁，照亮了整条街。进出这里的都是有钱人。

当年的“新世界”不仅规模牛到不可小觑，就连股东名单也令人咋舌，哈尔滨城史文物馆馆藏文物“新世界饭店股东账册”中共记录了478位股东，并详细登记了每位股东的入股时间、入股数、股票发放和转让时间。其中包含了不少哈尔滨大商号和政商界名人，如制粉业巨头之一双合盛，油坊业巨头之一丰泰亿，大百货店东和利、公和利，著名的天成茶庄、哈尔滨山东商会会长傅巨川、东陲商报总经理尹捷卿、西餐业大亨曲吉东等。值得一提的是，当年因为房产多，江湖人称“姚半街”的姚锡九分别以本人和姚复兴堂的名义购入357股和812股，是大股东之一。不仅如此，连当年的极乐寺也在新世界饭店的股东名单中。

当年在“新世界”礼堂举办的婚礼

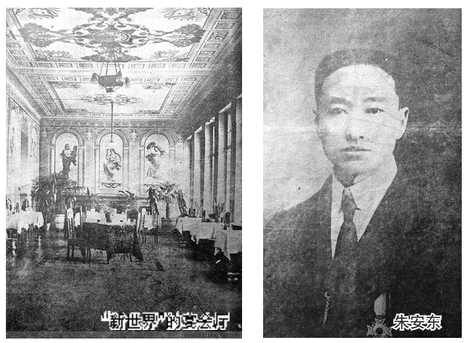
“新世界”的交谊厅

朱安东

“新世界”创办人朱安东：从电影院放映学徒摇身变成“餐饮界大佬”

从股东账册中记载的股东名单可见新世界饭店创始人朱安东八面玲珑的处事方式，而他从一名电影院放映学徒摇身变成“餐饮界大佬”的经历更证明了这一点。

哈尔滨电影历史研究者郑文发告诉记者，朱安东1891出生于山东福山八角村，在家乡念了8年私塾后“闯关东”来到东北，先在阿城一家山货庄当店员，1908年来到哈尔滨，进入俄国人开办的远东影业公司（今马迭尔宾馆处）学习打电影（当时对放映电影的说法）。

“自1899年电影经中东铁路传入哈尔滨后，在较长一段时间内，电影放映技术是由外国人掌握的。1911年，朱安东三年学徒期满后，被派往敖连特电影院（今和平电影院处）担任放映技师，由此成为哈埠历史上首位国人放映技师。”郑文发说，朱安东是个头脑特别灵活的人，在与俄国人打交道期间，不仅学会了放映技术，而且能说一口流利的俄语。但他并不满足于此，借工作之便，一直留意兴盛的电影市场。

1916年，朱安东辞去电影院的工作，带着几年的积蓄在道外升平二道街办起了吉江电影茶社。不久，又将茶社扩建，增加西餐，命名为新世界大菜馆。

此时的朱安东虽只有20几岁，却很善经营，踌躇满志又野心勃勃的他并不满足于当一个小饭店的老板。于是，当他听说滨江县知事张南钧获准开辟傅家甸四家子为新市场（现道外区七道街以西）后，与人合股在道外南十六道街街口买了一块地，盖了一栋三层楼，打造了当时哈埠地区最豪华最高级的娱乐场所——新世界饭店（今靖宇电影院、哈市第四医院处）。这里集旅店、饭店、影院为一体，娱乐设施应有尽有，大到办宴会，开股东大会，组织国际座谈会，小到吃喝玩乐，都能在此解决。1920年8月1日，新世界饭店正式对外营业，吸引了大批达官显贵光临。

1924年，善于运作的朱安东伺机买下他人股票，如愿以偿地以十分之三的股份当上了新世界饭店总经理。之后与双合盛的张廷阁、同记的武百祥一样，成为新中国成立前哈尔滨工商业的风云人物。上世纪30年代，在哈尔滨中餐饭店组合中，朱安东还曾出任理事会的理事长。

1932年哈尔滨发生水灾时“新世界”店员在饭店门前留影

另一任经理王敏学：用22年的努力完成从“堂头”到老总的蜕变

王敏学，生于1892年，山东福山人，是朱安东的同乡。1920年新世界饭店在道外南十六道街开业时，他28岁。“新世界”是家股份制饭店，从1920年开业到上世纪40年代初，先后有大小股东400余人，王敏学也是小股东之一。

“新世界”的发起人和大股东朱安东，在1924年通过增持股份当上饭店总经理，成为实际控制人后，1932年，哈尔滨沦陷，新世界更名为新世界公记，饭店日常经营交给副经理兼其俄文翻译韩树功。这段时间，王敏学担任“新世界”的“堂头”（就是服务员的头，相当于现在的前厅经理）。

旧时饭店业组织机构分堂、灶、案、柜：堂即前堂，负责接待客人；灶指后灶，负责切墩炒菜；案即面案，负责面食制作；柜即账房，负责财务。“堂”排在第一位，在旧时饭店中占有重要地位，哈尔滨饭店业中有“三年学出个大师傅，三年学不出个跑堂的”之说。堂有“堂头”、“堂倌”之分，“堂倌”俗称“跑堂的”，相当于现在饭店的服务员。旧时饭店“跑堂的”是有技术的手艺人，需要有丰富的社会知识，懂得社会人情和红白喜事的规矩。不仅要掌握喊堂叫勺、桌面汇账、开席摆宴、婚礼司仪等技能，还得做到眼观六路、耳听八方，态度谦和、服务周到，让顾客无可挑剔。

王敏学是哈尔滨饭店业中的资深“堂头”，从1920年“新世界”开业到1942年的20余年间，他接待的多是政、商界的顾客，其中不乏贵宾，没点儿八面玲珑的本事，还真难以胜任。也正因为如此，他积累了丰富的经验，再加上自身的努力和运作，得到了很多人的赏识。1942年，王敏学升任“新世界”经理，开始负责饭店经营。虽然王敏学成为“新世界”经理与他是朱安东同乡不无关系，但最主要的原因还是其个人能力强，做事精明圆滑。

王敏学担任“新世界”饭店经理期间，经历了1945年日本投降，1946年哈尔滨解放，1949年新中国成立。1949年8月12日，新世界饭店迁至南十六道街一侧一楼，规模缩小，其他楼面成为工人医院，直至1950年10月彻底停业。此后，王敏学下落不明。有人猜测他回了山东老家，但未经证实。

本版图片由宋兴文提供