1F 化妆品 Sulwhasoo
新客购物满800元
赠精美体验装3件
购物满1,280元
赠人参系列体验装4件

1F 化妆品 su:m37°
购单品满800元，赠好礼5件
购单品满1,580元，赠好礼7件
购单品满2,180元，赠好礼9件

1F 精品 A|X ARMANI EXCHANGE
持商场短信及品牌邀约微信
享新品9.5折，春夏货品5折

1F 珠宝 周大生 CHOW TAI SENG
部分镶嵌饰品满1,000减100元
计价黄铂金饰品克减10元

2F 淑女 ANARSUSE
全场商品6-8.8折

2F 淑女 MYSCISSORS 剪色
购物满1,888元即送
价值598元羊绒围巾一条

2F 淑女 森森 SINCE 1999
部分商品6.5-8折

2F 淑女 MixMax
部分商品买一赠一
购物满1,588元起享分级赠礼

2F 内衣 Wacoal 华歌尔
购物可享分级赠礼

3F 淑女 e+
部分商品7-9折

3F 淑女 AHNSIL
部分商品1-8.5折

远大购物中心 GRAND SHOPPING CENTER | 群力

NEW OPENING
时尚新主张
1F精品 / 3F淑女装 / 4F鞋品
全新启幕
8月12日-8月20日

新·钜惠
淑女装 / 精品服饰 应季商品 5 折起
鞋品 4.5 折起（个别品牌商品除外）

新·惊喜
1F精品区 / 3F淑女装区 / 4F鞋区当日现金消费满500元
(特定商品1,000元)即可参与电脑抽奖，赢42吋液晶电视

新·专享
持1F精品区 / 3F淑女装区 / 4F鞋区购物票据可免费享三大特权
预约领取生活服务名额
免费除螨 / 美食课堂 / 国学课程
活动地点：6F美克/鼎龙/丽住乐/3F弦可道专柜
当日现金消费满500元乐享
好百客食品馆精致美味小食
活动地点：3F环鼎
休闲美食 立减优惠
扫码领取品牌50元代金券，消费更划算>>>
（以上礼品以实物为准，数量有限，赠完即止，活动详情见店内宣传）
周日至周四：9:30-21:00
周五至周六：9:30-21:30
地址：哈尔滨市道里区群力大道1176号
电话：0451-5189 1777
公交线路：25路/85路/97路
远大群力店微信公平台

3F 淑女 OMNIA LUO
部分商品6-8.5折

3F 淑女 Hanong TENG'S ENTERPRISE ARWEN DEFEE TENGS
部分商品30倍品牌积分

3F 淑女 ERDOS
部分商品满200减60

3F 淑女 PSALTER 诗篇
部分商品2-9折
（时间：8月12日-17日）
部分商品2-8.5折
（时间：8月18日-20日）

3F 淑女 MOTOLEY
部分商品5-8.8折

3F 淑女 YINER 音儿
部分商品2-9折
（时间：8月12日-17日）
部分商品2-8.5折
（时间：8月18日-20日）

3F 淑女 NOCHI
部分商品2-8.5折

3F 淑女 NAERSI TO BE YOURSELF
部分商品3.5-8.5折

3F 淑女 Temme
部分商品2-8.5折

3F 淑女 Koradior elsewhere
部分商品3.5-8.5折

3F 淑女 LAPORA
部分商品8.5折

3F 淑女 SCOFIELD BRITISH HERITAGE
部分商品5-9折

4F 女鞋 Gabor
部分商品3-6折

4F 女鞋 tigrisso Collection
全场商品一口价-8.5折

4F 女鞋 achette
部分商品7-9折

3F 淑女 kanojao
部分商品8.5折

4F 女鞋 TATA
部分商品一口价-7折
基础上立减20元

4F 男鞋 Satchi
部分商品4.5-7折

4F 淑女 VAAWOW
部分商品6折

5F 男装 VICUTU
全场商品一口价-7.5折
（时间：8月12/13/18/19/20日）
部分商品一口价-5折
（时间：8月14日-17日）

5F 男装 依文 EVE de UOMO
全场商品9折

老年公寓 老年公寓

广通达老年公寓
环境一流，电梯、24小时热水，独立卫浴，有线电视，宾馆式双人间、三人间，营养配餐床位800元起，招失能，半自理，自理老人。西大直街南岗区汉阳街39号
15776272608

德福老年公寓
招自理、半自理、全护理老人
道里区新阳路福民街71号
18245135998、82698871

夕阳情休养所
招自理，卧床老人。(哈东站)绿景小区53栋
13804526123

老年公寓
招收不能自理、半自理老人，新装修环境好地点好伙食好，临近医大一院，医大四院 地址地段街与工厂路交叉口
18944568886 18004562088

吉祥福老年公寓
收自理、不能自理老人，干净整洁，饮食营养配餐，大众新城117栋2单元。
13895712838

新乐园敬老院
招收自理、半自理失能老人
13945695044

群力幸福老年公寓
专业护理半自理，瘫痪老人，价格优惠，招护理人员。地址：宝石花园，群力医大一院附近
15004621130

老来乐老年公寓
长年招住半自理、不能自理的老人。地址：道里安平街151—5号
18045096025

调查专栏

诚信调查
取证、清欠、找人、立案难、执行难、各种疑难案件、知名律师办案，婚姻调查。
15145077720

佳信律师调查
清欠各种疑难债务、找人、取证。
15134638307

嘉仁调查
清欠各种疑难债务，找人，婚姻调查
地址：安升街9-3号
15331889944

成功调查
专业清欠、婚姻过错疑难案件、优秀团队
13936254577

注销公告

铁力市信诚投资信息咨询有限公司，注册号：2307811000 22499，经公司股东会研究决定终止企业经营，并拟向工商登记机关申请注销登记，公司已成立清算组，由：刘孝辉、李伟、古月组成，望相关债权债务人自本公告见报之日起45日内向公司清算组申报债权，根据公司法，特此公告。

铁力市信诚投资信息咨询有限公司
2017年8月10日

认尸公告

无名尸，男，2017年8月6日下午2点35分在哈尔滨市胸科医院因肺结核死亡，上身赤裸，下身蓝色裤子，外表大约50岁左右，现在西华苑，见报后一个月前来认领，否则按无主尸处理。联系电话：0451-53664141高警官。

今夏高温天气多 “草爬子”叮人较去年同期增长10%

一个团队60多人被咬16人需手术 医院备用手术包都用完了

八九月份还是蜱虫咬人小高峰 要当心

生活报讯（实习生**周梦雪** 记者**王晓丁**）近日，记者从省森工总医院了解到，从4月初至今，因被蜱虫叮咬而到该院就诊的病人较往年同期增加10%左右，究其原因我省林业专家表示，由于今夏高温天气来得较早，而且天数多，导致森林中蜱虫大量繁殖。此外，就诊的大多数病患都以为7月过后森林中就不会再有蜱虫，游玩时放松警惕，也导致了叮咬案例的增加。专家提醒，8月末至9月初，还会有一波蜱虫咬人的小高峰，市民出游切记要做好防护措施。

据省森工总医院大夫介绍，前段时间，冰城某单位组织员工到哈尔滨周边游玩，结果集体成为“草爬子”的猎物。“有将近60余人被草爬子咬到，其中16人被叮咬严重，需要手术才能将其取出。”这位大夫说，“当天我们从早上8点半开始手术，直到第二天凌晨4点多才结束手术，当天医院备用的手术包甚至全部被用完。”

记者在采访中了解到，大多数户外旅游爱好者都认为8月、9月份在森林中被蜱虫咬伤的可能性不大，而记者从省森工总医院获悉，近日，还陆续有不少被蜱虫叮咬的患者到医院取虫子。“今年夏天来得比往年早，而且高温天气持续不断，导致今年来医院来取‘草爬子’的病人比去年同期增长了10%，从4月至今，医院已接收了500多名患者。所幸的是这些患者来得比较及时，手术做完就可以出院，并没有发生因叮咬产生森林脑炎的案例。”省森林工业总医院神经内科主任吕首旭告诉生活报记者。

“每年立秋过后，三伏前后还会迎来一个草爬子肆虐的小高峰。”吕首旭说，“秋季草爬子还没完全消灭，市民出游还是要做好防护措施，预防草爬子主要就是穿着长衣长袖，尽量使肌肤不要裸露在外面，让草爬子有可趁之机。”

东北林业大学野生动物资源学院刘伟石教授告诉生活报记者，很多市民和游客都以为立秋过后森林里就没有“草爬子”了，其实不然。“气温、湿度、土壤、光周期、植被、宿主等都可影响蜱类的季节消长及活动。在温暖地区多数种类的蜱在春、夏、秋季活动，如全沟硬蜱成虫活动期在4~8月，高峰在5~6月初，幼虫和若虫的活动季节较长，从早春4月持续至9~10月间，一般有两个高峰，主峰常在6~7月，次峰约在8~9月间。”刘伟石说。

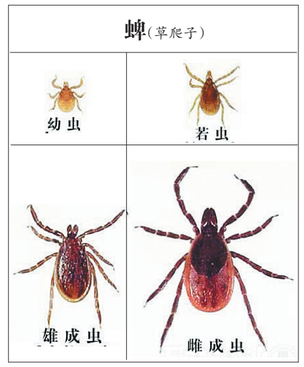

“手握通知书直犯愁 为筹学费睡不着觉”后续

“知明”兄弟的学费有着落啦

金秋圆梦 助力龙江学子

生活报讯（实习生**王思月** 记者**李丹**）8日，本报报道了克东县双胞胎兄弟陶敬知、陶敬明的励志故事，目前，哈尔滨马同学和楮同学让其亲属将共计4400元的爱心善款送到了黑龙江省青基会，而且，众多生活报读者也通过多种途径奉献爱心，善款将陆续送抵孩子手中，用于解决两兄弟的实际困难。

据了解，按照相关政策，2014年-2017年二人享受到了高中期间的免除每人每年500元学杂费的政策。目前，已享受到2017年克东县制定的建档立扶贫政策，考入省外院校学生每生补助2000元路费。陶敬知、陶敬明兄弟俩已在克东县教育局办理了生源地助学贷款，申请额度每年8000元。

哈尔滨市四家医院

公招29名博士研究生人才

生活报讯（记者**张洁**）生活报记者从哈尔滨市人力资源和社会保障局获悉，哈尔滨市卫生和计划生育委员会所属事业单位现公开招聘高层次人才29名，此次共涉及4家事业单位，包括哈尔滨市第一医院、哈尔滨市第五医院、哈尔滨市第一专科医院及哈尔滨市医学科学研究院，全部要求统招博士研究生学历，招聘专业涉及儿科学、内科学、外科学等，目前招聘公告已在哈尔滨市人社局网站（http://www.hrblss.gov.cn）发布。

标题新闻

群力“音乐谷”喷泉刷池停喷十天

福彩
3D 第17214期 313
p62 第17214期 647043+1
36选7 第17092期 04 06 09 14 18 30 32+35
22选5 第17214期 04 05 11 18 21
七乐彩 第17092期 04 05 09 11 20 21 29 +24

体彩
超级大乐透 第17092期 03 07 09 17 34 +04 05
排列3 第17214期 423
排列5 第17214期 42342

今日彩票版见B05版

平板手机不离身 10岁孩子暑期近视疯长300度！

眼科专家：爱尔MCT角膜塑形镜可控制青少年近视增长

补课，上网、打游戏，刷手机、看电视……很多孩子的暑期就是这么度过，假期过后近视加深300度的实例屡见不鲜。笔者现场看到，哈尔滨爱尔眼科医院的小儿视光门诊火爆异常，很多家长选择验配角膜塑形镜来控制孩子的近视增长。

睡一觉视力好 爱尔MCT角膜塑形镜获青睐

据中华医学会眼科学分会视光学组副组长、中南大学爱尔眼科学院博士生导师杨智宽教授调查研究，角膜塑形镜减缓近视发展效率达50%至90%，远远优于普通框架眼镜——配戴普通框架眼镜的孩子一年近视大概增长50度至75度左有，有的甚至更高；配戴角膜塑形镜的孩子一年近视仅增长10-25度左右。

爱尔MCT角膜塑形镜专为青少年研发。是目前医学界公认的、科学的、无需手术控制青少年近视度数增涨的方式！MCT只需在夜间配戴，睡觉时就能帮助孩子矫正视力。早上取下镜片后，整天不用戴眼镜仍能有清晰视力，不耽误上课和运动。

验配MCT选爱尔眼科于仁惠主任！10000例验配成功经验

哈尔滨爱尔眼科医院小儿视光学科由省内知名近视防控专家于仁惠主任坐诊，于主任从事眼科临床工作近20年，尤其在近视防控和儿童斜弱视治疗上具有专长，成功为近10000名青少年成功验配角膜塑形镜，帮助他们控制度数增长。

角膜塑形镜验配属医学行为须选专业眼科医院。哈尔滨爱尔眼科医院是我省青少近视防控定点医院，全国角膜塑形镜安全监控哨点单位，拥有国际同步的精密设备，开展双眼视功能检查、医学验光，根据每一个孩子近视发展的特点提供专属矫正方案。

哈尔滨爱尔眼科 开通暑期青少年就诊“绿色通道”

暑期是学生验光配镜高峰期，哈尔滨爱尔眼科医院特开通绿色通道，拨打0451-88810988可提前预约挂号，前50位挂号可领取青少年眼健康体检档案册，3年内每年可享2次眼健康基础检查！

广告信息

爱尔眼科地址：哈药路509号 预约咨询热线4006-866-588 0451-88810988

黑龙江省中国国际旅行社（总部）
俄罗斯 澳新 渡塞冬 青岩寺 爬山 海参崴880 云南1480 厦门1580 华东1280 桂林1480 山东1780 宁波1880
镜泊湖 五大连池 北京 泰国1790
欧洲9999 长白山 哈伦贝尔 大连 日本3780 普吉岛 巴厘岛 塞班岛 马尔代夫 帕劳 斐济
美国6999 北戴河 鲅鱼圈 兴城 港澳1980 代办各国签证
总部电话 88852666 总部地址：东大直街261号 报名地址：深业大厦18楼
订版电话 旅游广告

坐国有豪华游船 赏松江湿地美景
哈尔滨交通集团轮渡旅游有限公司
九站—大顶子山一日游（过船闸）
周四、周六、周日7:30发船 128元/人（含餐）
包含项目：过船闸、参观小三峡、免费午餐、登山
九站—老山头—日游
周六 8:30发船 88元/人（含餐）
通江街—呼兰河口湿地一日游
68元/人（往返船票+门票+电瓶车）@155元/人（往返船票+门票+电瓶车+水世界门票）
周六、周日 8:00发船
通江街—松江湿地—日游
128元/人（含门票、480元桌餐），20人成团
周六 8:30发船
承办江上婚礼、婚宴、婚纱摄影、定制船
售票窗口地址：道里区九站广场
电话：84616851 15945187166

圣水湖畔+汶理草原
豪华两日游 全程 无自费 一价全含 11年0投诉
独立卫浴 或空调房
全鱼宴 竹筏漂流或游湖
游：祭祀蒙古敖包、吉祥楼等十大景观
187
集 散 地 点（单人/起人）自选线路
独家赠送二人转演绎
咨询热线 0451-88016669 51758885