“放假性心脏病”搅乱黄金假日

男子连着四天聚会 顿顿吃肉吃出心梗

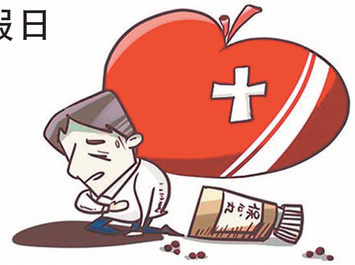

生活报讯（记者**徐日明**）“国庆+中秋”长假，广大市民纷纷和亲朋好友团聚。然而，一些原本就有心脏病的市民久别团聚后，由于整日劳累又酒肉连顿，结果假期还没过完就住进了医院。哈尔滨市第二医院心内三科主任刘晶提醒，过度激动、劳累和高脂食物会诱发心脏病，原有心脏病的市民更应引起注意。

儿女回家 老妈天天做饭 累犯病

冰城68岁的王老太患有心脏病，节前得知自己的三个孩子国庆长假要回来，早早的就开始列菜单，准备几天的菜肴。儿女到家后，王老太每天买菜做饭，饭后还陪孙子们一起玩。王老太虽然很累，但觉得很欣慰，于是就强打精神做饭、和孩子们玩耍，结果，刚到2日她身体就受不了了，被儿女送进了医院。

医生提醒，过劳是节日期间普遍存在的，且容易诱发心脏病，患有心脏病的市民应量力而行，以自己不感觉疲劳为准，如果感到疲劳应及时休息。

兄弟十年没见 老汉高兴过头犯了病

78岁的刘老汉，有一个比自己小两岁的弟弟，在年轻时去了甘肃，因为相隔太远，兄弟俩已经十年都没见过了。今年两位老人约定，说只要身体情况允许，一定要见一次。

中秋节那天，刘老汉终于见到了返乡的弟弟，两位老人非常高兴，拉着手一直在说话聊天。晚饭后，刘老汉感觉心脏不舒服，但因为不想扫兴只是自己忍着，也没和家人说，在半夜的时候发病倒地，被家人送到哈二院心内三科，经医生及时救治已经脱离危险。

医生提醒，大喜、大悲和大怒，易诱使心脏病复发，在这种情况下应注意身体情况，如有不适应及时服药，若效果不好应及时到医院就诊。

同学频繁聚会 四旬男吃肉吃出心梗

45岁的苏先生，平时工作繁忙，节日期间初中、高中和大学同学都相约聚会，苏先生特别高兴，把时间排得满满的。2日起，苏先生开始和老同学聚会吃喝，每次挑的都是火锅、烤肉这样的饭店，而且中午吃喝完了，晚上几个要好的同学都要再接着聚会喝酒。从2日到5日，苏先生除了早饭以外顿顿酒肉。5日晚因为心梗被家人送到了哈二院心内三科，经医生救治脱离生命危险，目前正在住院治疗。

医生提醒，长时间的食用高盐高脂食物易诱发心梗，如再加上休息不好则加大了心梗发作的机率。建议有心脏病的市民多食用清淡食物，减少饮酒。

天天有人因酒就医
男子参加同学聚会 猝死酒桌

生活报讯（记者**宋菲**）8日，记者从哈尔滨市第一医院急诊科了解到，双节长假，每天都有饮酒过度的患者就医，一位30多岁的男子参加同学聚会时，猝死在酒桌上。

6日下午，哈尔滨市第一医院急诊科接收一位30多岁的男子，该男子被送到医院时已经没有意识，心跳停止，经过抢救也没能挽回性命。据了解，该男子中午参加同学聚会，席间喝了不少的白酒和啤酒，经过几轮推杯换盏之后，该男子忽然倒在桌上不省人事。

据哈尔滨市第一医院急诊内科主任王宇新介绍，今年长假，急诊科每天都会接诊因为喝酒而导致身体不适的病人，有些是轻微的酒精中毒，有些则是重度酒精中毒需要住院治疗。但是王宇新表示，与往年同期相比，今年因为“酒”而前来就医的患者人数相对较少，以往长假中，每天都会接诊七八例酒精中毒的患者，而今年长假，酒精中毒患者最多一个晚上接诊4例。

开报废车走亲访友 拉6个煤气罐还敢闯关

生活报讯（记者**李国玉**）四年前就报废的车辆，还敢开着去探亲；面包车里装了6个气罐，看到交警加速就跑……“双节”期间，自驾外出的司机很多，但有个别“胆大”司机，因把“安全”抛在了脑后，被交警处罚。

2日14时，齐齐哈尔龙沙交警在当地一小区内发现一台车牌为黑BN0203的车辆，风挡玻璃上仅有一张2016年检车贴、保险贴，其余再没有任何检车、保险标示。随后，民警将车辆及驾驶人带回大队进一步核实。经过信息比对，发现王某驾驶的白色吉利轿车已经于2013年报废，并且现在车辆悬挂的“黑BN0203”号牌属于其他车辆号牌。王某说，自己怀着侥幸心理开车报废车走亲戚，没想到被查获了。

5日9时30分左右，碾子山交警大路检小组在碾北公路二十七公里处对过往车辆进行检查时，发现一辆牌照为黑B39J88小型普通客车，看到有交警后，居然想加速通过逃避检查。交警拦截后发现，该车后排座位折叠起来后，竟装了6瓶液化气罐。如果当时加速逃逸时与其他车辆相碰撞，可能引发严重后果。随后交警将驾驶人暂时扣留，因违法运输危险化学品，驾驶人将受到严肃处罚。

7日，梅里斯交警大队民警在碾北公路巡逻时，一辆行驶中的机动车突然发生自燃，巡逻民警立刻冲下车用灭火器扑救。驾驶人李某介绍，他是收废品的，车上装的都是废纸板，当天路口一个活动现场，看到有放完还冒着烟的大型烟花没人要，自己就装到车上，没想到开了没多久就突然起火了，幸亏有交警帮忙，不然整车都烧没了。

坐火车嫌下铺喝酒太吵 KTV老板竟偷包泄愤

生活报讯（**刘亚涛** 记者**栾德谦**）列车上铺乘客嫌下铺乘客喝酒太吵，影响自己休息，竟偷包泄愤。近日，齐铁警方侦破一起旅财被盗案。而犯罪嫌疑人被抓后，辩解称自己偷包是为了泄愤。

9月18日2时30分许，由大连北开往伊春的K1021次列车在绥化站开车后，7车厢一下铺旅客张某被列车开动的声音震醒，突然发现自己放在铺位上装有2000余元现金和一部华为牌手机的手包丢失。随后，乘警走访旅客未发现可疑情况，将警情上报齐铁公安处。根据失主反映的情况，齐铁公安处乘警支队刑警大队的侦查员将从德惠站到绥化站间下车的旅客作为重点调查对象。经向列车员了解，此区间该卧铺车厢只有一名李姓旅客在哈尔滨站下车。通过调取监控视频，民警发现，李某下车后多次回头看向列车车厢处，这一行为引起了民警的警觉。

齐铁警方介绍，嫌疑人李某，是双鸭山市一家KTV的老板。9月30日10时许，当侦查员前往李某在双鸭山市经营的某KTV进行调查时，李某本想抵赖，但民警在其办公室阳台处找到张某丢失的手包。经讯问，李某交代，案发当日，张某上车后便与同行人聚一起喝酒聊天，声音吵闹，影响自己休息，但因畏惧对方人多，当时并未制止。自己在哈尔滨准备下车时，发现张某沉沉睡去，且其手包放在身侧位置，怒气未消的李某便决定拿走张某的手包给他一个教训。

目前，嫌疑人李某已被齐齐哈尔铁路公安处刑事拘留。

男子嫌空手寒碜 火车上偷酒送“连桥”

生活报讯（记者**栾德谦**）因走亲访友没带礼品，竟偷走别人的礼品。近日，冰城一男子乘火车前往安达探亲途中，因未携带礼物感觉脸上无光，便做出了这一举动。

1日10时许，旅客张女士来到泰康站派出所报警求助称，自己乘车时，携带的两瓶价值600余元的白酒不见了。张女士介绍，自己在北京工作，此次回家购买了两瓶高档二锅头送给父亲当节日礼物。当日8时50分许，张女士从哈站转乘火车返回大庆的泰康镇，因未购买到坐票，上车后，便站在了过道中间，为了看管礼盒，特意将其放到了脚边。9时40分许，列车到达安达站，因下车旅客较多，张女士被人流挤到了过道另一侧。待旅客下车后，返回原位置的她却发现白酒不见了。

接警后，泰康站派出所民警蔡秀江等人立即联系安达站派出所，调取查看了多处监控视频，锁定了一名从安达站下车的李姓男子。经查，民警发现该男子购买了5日从安达至哈尔滨的车票，于是立即赶赴安达市开展调查。4日15时许，民警在安达站售票厅退票窗口前将李某抓获。原来，几日里，李某每每想起偷酒之事总是感到惴惴不安，为防止被抓决定改乘汽车，不想退票时竟被民警当场抓获。

记者从齐铁警方了解到，李某交代，此次来到安达是前往“连桥”家探亲。乘车途中，李某想着自己两手空空感觉脸上无光，便打起了张女士携带的礼盒的主意。6日，张女士来到派出所将给父亲的礼物取回，并对民警表达了谢意。

浩爽哈市靓号
哈市吉祥号抵押贷款利息低放款快
高价回收0451范围内手机卡吉祥号
微信号单时时更新请添加18045011555
哈市移动
15845000000 58万 18804510451 50万
13936155555 58万 13804597777 19万
13804511119 4万 15845000002 7万
13736100001 9万 13946010139 2.5千
15045110451 9千 13934800001 8万
13644645678 8.8万 13936555009 9千
13804515678 22万 13934800001 8万
13845003456 5.5万 151xx000007 9万
13845053456 3.6万 15045673456 5.8万
13936183456 4.5万 13804516678 3.5万
13946106666 17万 13684652222 6.7万
13644567777 21万 13903610456 9千
13836091111 13万 15004627777低消6百
15846598888低消6百 15204519999低消6百
13684638888 14.5万 15246600333低消2百
13654635000 9.5千 13504800444低消1百
13804612666 2.8万 15246688777低销3百
13936345777 4.5万 13664603555低销2百
13945110999 6.5万 13845120555 2.2万
13804612666 2.7万 13946145757 3.8千
13904511333 8万 13936511133 7.5千
13796611199 9.5千 13613667789 2万
13936111115 3.9万 15146445566 2.5万
15045087788 6千 15904500789 1.5万
13946010139 3千 13946185789 9千
18704608567 3千 13836101986 1.5千
13936343210 7千 13945122338 1千
哈市电信
13349410000 5万 18088776666 20万
13349300000 16万 17745629999 9万
13313666333 5.5万 13351200008 3万
18003600001 18万 17745600009 3.5万
13304519998 3万 13384500009 3万
18145100099 5千 18004600077 5千
18145131111 6.6万 18145151111 7.9万
18045167777 17.5万 18145109999 18万
18145168888 16万 18182712345 8万
17745166789 3万 1xx45634567 11万
18045195678 3.5万 18045090123 7.5千
18904511678 2万 17304511789 2万
1x345678678 3.5万 1x345678789 3.5万
1x345678123 1.6万 18904888878 1.5万
17304511222 1.8万 17304511333 1.8万
17304511444 1.3万 17304511555 2万
17304511666 2.4万 17304511888 2.8万
17304511999 2.8万 17304510666 1.8万
13339314555 1.1万 13304611555 2.5万
17745155888 2.9万 17745133777 1.9万
13304500109 7.8千 18945111101 1万
17704518989 1.2万 17758888365 1万
13351111122 1.5万 17745688688 9千
18145575757 2.5万 18145585858 3万
18145686668 3万 18104515511 1万
18946111118 5万 17304511110 6千
17704511118 1.9万 18003666667 2.5万
17758811118 1.6万 17304511118 9千
18004511188 1.2万 17304511119 9千
17304511188 6千 17304511199 6千
15326668989 4.5千 18904510450 7千
特价哈市电信1千-3千之间
15304500100 18945000559 13304810451
15304519527 18145189189 18946178818
哈市联通
1xx45454545 15万 18686888686 6万
185xx000008 7万 185xx000009 7万
13204500002 1.5万 13212800005 9千
15604511999 5万 18645111999 5.7万
13212922222 13万 17096333333 23万
15504629999 9.5万 13234502345 3万
18604512222 9万 13074558888 9.5万
15604514444 6万 18646226666 13万
13199558888 23万 15663840000 3.2万
18686721234 1.3万 13204601234 2.3万
15645106789 3.5万 13284635678 1.6万
17604510451 20万 18545555556 4万
18504500450 1.9万 17604500450 1.9万
15645000011 1.5万 15045000011 1.5万
13284517666 9千 15645122888 2.4万
15645042777 9.5千 13206688555 2.5万
13144500777 2.5万 18545655777 2.8万
13263633777 2.5万 13104516777 3.8万
15604506888 2.5万 13244567888 3.9万
17645111117 1.2万 17645111118 1.2万
17645111119 1.2万 17645778899 3.5万
17645777778 1.5万 17645777779 1.5万
17645777678 8千 17645777789 1万
17645789789 1.2万 15636051789 3千
17645777707 6千 17645777717 6千
17645777787 6千 17645777797 6千
18545888868 9千 17645111115 9千
18545888888 8千 15863799799 2千
15645674500 1千 17645777771 1万
哈市座机吉祥号
网通座机
89555555 面议 86966666 面议
86733333 6.5万 87195999 9千
82999111 面议 81118111 面议
84374567 5.8千 86676789 1.2万
81516789 1.3万 82178999 1万
81778899 3万 88100007 1.7万
81111117 9万 89550000 2.5万
86207777 4.2万 89299555 8千
86917777 4.5万 86998888 6.5万
89899888 4万 89108888 6万
53610001 8千 55675999 9千
82039555 4.8千 53644777 8.5千
55100999 1.5万 88956888 9千
55212345 呼兰 88994555 6千
55668868 2千
电信座机
51888555 3.5万 55516555 3万
51835666 7.5千 55555335 1.5万
55555484 7.5千 55555451 9.5千
51666636 6千 51666606 6千
51999567 6.5千 51999678 6.5千
51999789 7.5千 51888882 1.5万
51818567 6.5千 53997979 4.5千
联系18045011555
电话13199558888
公司地址：南岗区花园街306号，恒运大厦A座
诚招移动联通电信一手卡商精诚合作

即便是暴雨降温也挡不住“新歌声”冠军的诞生，历时三个多月，10月8日晚，浙江卫视第二季《中国新歌声》终于在鸟巢上演总决赛，四大战队五位学员向年度冠军发起最后冲击。生活报作为媒体评审，受邀前往现场，为扎西平措投出关键一票。

最终，刘欢战队的藏族选手扎西平措力挫其他对手，摘得第二季《中国新歌声》的“桂冠”。在赛后的发布会上，扎西平措激动地告诉生活报记者：“这三个月就像做梦一样不可思议，我现在只想说，人一定要有梦想，没准就实现了呢。”

生活报记者赶赴鸟巢投票
刘欢接棒“冠军导师”
打破那英“连胜魔咒”

第二季“新歌声”冠军 花落扎西平措

文/摄 生活报特派记者 孟飞雪

鸟巢上和刘欢合唱《我和你》
扎西平措感激“这是无法超越的荣耀”

要问当晚最精彩的歌曲是什么，相信大家的答案绝对是刘欢和扎西平措合唱的那首《我和你》。这是继2008年北京奥运开幕式刘欢与莎拉·布莱曼以一首中英和唱的《我和你》惊艳众人后，时隔近十年，鸟巢再次响起《我和你》的旋律。

当晚，当这首经典的歌曲再次响起，全场都沸腾了，大家激动尖叫，甚至很多观众忍不住流下了眼泪。说起这首歌，扎西平措也感慨万千，发布会上他感动地说：“2008年的时候，我是和家人一起在电视机前看刘欢老师唱这首歌，真的没想到有一天，我也会站在这里，这对我是一种荣耀，是我以后无论多成功都无法超越的荣耀。”

从一个有着十年教学经验的藏族理科老师，摇身一变成了“新歌声”的总冠军，对于接下来的路，扎西平措是迷茫而又不自信的，他有些犹豫地对生活报记者说：“我接下来不知道是教书还是专心做音乐，可能我真的没太多自信，不过我不会辜负刘欢老师的期待。”

杰伦打破魔咒“二变三” 奕迅“人多没好结果”
四导师赛后“自嘲成瘾”

别看台上四位导师都是正襟危坐表情紧张，等走下节目，在赛后发布会上却纷纷开启“自嘲”新模式。其中，陈奕迅首先“交代罪行”，“虽然和学员唱杰伦的《不该》感觉非常棒，但我有个音跑调了，我要先说出来，不然怕杰伦拆台。”随后，他又幽默表示，虽然自己有两个学员进入总决赛，但人多不代表一定会有好结果。

这边陈奕迅正在为自己的“全军覆没”作检讨，那边周杰伦则忍不住发话，“我每次来鸟巢都是第二，一直想打破这个魔咒，没想到今天终于梦想成真，从二变三了，只可惜董姿彦准备的那首《烟花丽人》没能唱给大家听。”

眼看周杰伦、陈奕迅纷纷开启自嘲模式，大姐大那英也不能免俗，幽默开腔，“我觉得这次我再拿冠军就是黑幕了，扎西太有实力了，这个结果绝对是大家有目共睹的。”对于三人的“自嘲”，新晋冠军导师刘欢终于忍不住放话，“其实大家今天是难分伯仲。”

鹿晗表白关晓彤 动静大

- 微博堵瘫痪
- 热巴上热搜
- 汪峰错失头条

生活报讯（**宗合**）8日，国庆长假最后一天的中午12点，鹿晗在微博上公布恋情：“大家好，给大家介绍一下，这是我女朋友@关晓彤。”关晓彤也甜蜜回应：“哎呀嘛，咔咔的。”随后，双方工作室纷纷证实，坐实两人恋情。邓超、陈赫、王祖蓝等好友纷纷送上祝福。对此，大部分粉丝也送上祝福，但也有少量粉丝反应强烈，并有过激言论，引发网友的批判。

有意思的是，鹿晗公布恋情竟致微博瘫痪，1.5小时后才修复。网友戏称：小长假最后一天，堵的不只有高速，还有微博。一直因“跑男”里的“陆地CP”，而和鹿晗捆绑在一起的迪丽热巴，也因此事登上热搜第三名。

而就在鹿晗公布恋情之后，汪峰在微博发文谈起自己的音乐专辑：“距离我自己编曲制作的《花火》那张专辑已经17年了……在今年初写完全部歌曲之后，突然我有一种强烈的想要表达的感觉……”此前汪峰曾因几次都赶上微博热门话题而错过头条，这次也不例外，网友纷纷表示：“心疼汪峰1秒钟”、“热门又没了”。

鹿晗与关晓彤都出生于北京。近日，有网友拍到鹿晗与关晓彤当街热吻，后又被证实是两人合作的新剧《甜蜜暴击》的拍摄现场，此剧是鹿晗的第二次荧屏之吻，是刚满20岁的关晓彤的荧屏初吻。

颈肩腰腿痛 快用陈李济活络止痛丸

颈椎病，头晕头痛，脖子僵硬；骨质增生、腰椎病，腰酸背疼，风湿、类风湿关节病，关节肿胀，活动受限

手足麻痛，痛麻僵肿，长期困扰，怎么好？颈椎、腰椎、肩周痛，反复发作，怎么办？风湿、类风湿、老骨病，多年折磨，怎么治？风寒湿热，入侵人体，久而不散则沉积于关节部位，使其关节僵、肿、麻、痛，深入骨髓，伤其骨骼，导致骨刺骨痛、手足麻痛、关节僵肿。

416年中华老字号、风湿骨病专用药——陈李济活络止痛丸，结合“联合施药，治养结合，标本同治”的系统治疗思路，全方精选20余味道地药材，巧妙配伍组方：驱风除湿止痛君药、舒筋活络臣药、养血补气佐使药，三组药效同时发力深入骨骱，打通经络，开阻除淤。“陈李济”始建于公元1600年，迄今已有416年之久，陈李济活络止痛丸配方专、药材好、工艺精！是陈李济博物馆镇馆之宝之一。陈李济人怀着“火兼文武调元手，药辩君臣济世心”诚心济世，“工艺虽繁必不减其工，品味虽多必不减其物”，结合实践创新，精心选用道地药材，悉心炮制古方正药。

每一粒陈李济活络止痛丸，可谓是：粒粒用心、颗颗匠造，从选材切片，到干燥萃取，最后制丸出品，严格经过数道工序，确保了陈李济活络止痛丸的良好品质，是四百余年陈李济制药经验的结晶。

416年中华老字号陈李济活络止痛丸专药专治：手足麻痛、关节刺痛、颈肩酸痛、腰椎痹痛、风湿骨痛，治、养、调相结合，按疗程服用，治养结合，除老风湿，治骨痛麻认准风湿骨病专用药——陈李济活络止痛丸

活络活筋骨，颈肩腰腿止痛苦！

好消息：为庆祝陈李济活络止痛丸被国家认定为风湿骨病专用药，为使广大颈间腰腿疼人群早日远离病痛折磨，特推出“爱心体验活动”，活动仅限三天！

凡以下人群：颈椎病、肩周炎、强直性脊髓炎、椎管狭窄、头晕头痛、手麻；腰椎病、腰椎间盘突出、腰肌劳损、腰椎骨质增生、腰痛、腿麻、坐骨神经痛；膝关节病、膝关节骨质增生、风湿性关节炎、类风湿性关节炎、关节僵痛麻肿变形乏力；足跟痛、痛风、产后风等都可以来电申领价值198元的筋骨痛磁疗贴！

咨询热线 400-678-5835

广告信息 粤药广审（文）第2016090461号 国药准字Z44021048号 请仔细阅读说明书或在医师指导下购买、使用