深圳首批9价HPV疫苗“登陆”，市民质疑不公：

官方未发布任何首发信息 预约名额全投在“约苗”平台

据《羊城晚报》报道 9价HPV（人乳头瘤病毒）疫苗8月16日登陆深圳市罗湖中医院下属罗湖成人预防接种门诊，并于当日中午12点正式开放预约。这也是该疫苗在深圳市的首次露面。不少市民了解到该信息时，发现约1060个名额（每天10个名额，开放至11月30日）全部约满。

一针难求

每月只能满足300人接种

科学发现宫颈癌是由人类乳头瘤病毒（HPV病毒）感染所致，可通过接种疫苗来预防，这是目前唯一病因明确，可早发现、早预防的癌症。现在在全球上市的宫颈癌疫苗有三种：2价疫苗、4价疫苗和9价疫苗。“价”代表了疫苗可预防的病毒种类。9价意味着“多而全”，许多女性直奔9价HPV疫苗。

罗湖成人预防接种门诊此次引进9价HPV疫苗堪称“最优惠”，接种价格仅为3926元，包含3次接种费75元。9价HPV疫苗此次登陆深圳，可以说是广大深圳女性的福音。但与巨大需求相对的是，该种疫苗数量有限。记者了解到，经销商每月可为罗湖成人预防接种门诊提供1008支9价HPV疫苗，只能满足约300个人的接种，因此门诊每天只能提供10个预约名额。

市民质疑

预约平台助用户“抢跑”

9价HPV疫苗一针难求的状况在预约环节就已充分显示出来。8月16日，在开始预约后不到1小时，从8月至今年11月30日的名额就已经全部约满。

有市民向反映，没有在公开渠道看到任何信息的时候，该平台提前透露信息，帮助已经订阅的用户在8月16日正式开放疫苗预约后“抢跑”。

对此，罗湖成人疫苗接种门诊主任汪武新表示，门诊在本月13日按照在“约苗”平台订阅到苗通知的先后顺序，对部分市民开放了预约平台，市民当时可选的时间仅为16日、17日两天，名额只有20个。18日以后接种的市民，全部是在16日中午12时预约平台开启后自主预约的。

记者调查

约苗订阅用户提前收到通知

8月18日上午，记者在罗湖成人疫苗接种门诊见到了前来打9价HPV疫苗的24岁姑娘吴敏（化名）。吴敏于今年5月3日通过“约苗”平台得知“提前订阅最新到苗信息，接种快人一步”，于是就登记个人信息并选择了罗湖成人疫苗接种门诊，系统显示她在订阅到苗信息通知名单里排在第54名。

“约苗”微信预约平台并非首次在罗湖成人预防接种门诊中承担预约平台的角色。据深圳市疾控中心了解情况后反馈的信息，为方便日常使用，该门诊自2017年10月下旬起开始自行使用“约苗”平台对其使用的所有成人疫苗进行预约接种。

据汪武新介绍，在之前的4价HPV疫苗预约中，市民可以先登记，等疫苗到货后，“约苗”平台会按照登记先后顺序对市民开放预约。而9价HPV疫苗的预约情况不同。无现场预约、无登记，罗湖成人预防接种门诊首批预约名额全部投放在了“约苗”平台上。

约苗回应

订阅不等于预约成功

订阅到苗通知的先后顺序是否会影响疫苗预约的成功率？“约苗”平台表示：“订阅到苗消息意指有意向接种疫苗的市民在订阅消息后，如果门诊到苗，可以根据订阅到苗通知的时间先后顺序，通过约苗通知提醒，用户如果确认接种，需进行预约接种操作。订阅成功并不意味着预约成功，部分市民即使‘快人一步’得知预约开启的具体时间，仍需要亲自动手操作。”

但订阅的先后顺序决定着市民知晓预约时间的先后。再加之疾控系统、医院以及门诊等官方渠道在8月16日之前没有发布任何9价HPV疫苗将在罗湖首发的信息。市民是否订阅了“约苗”平台的到苗通知服务，成为其预约疫苗的关键因素。

疾控中心

官方预约平台正在测试

罗湖中医院下属的罗湖成人预防接种门诊为何不把预约服务放在自己的平台？罗湖中医院表示，尚无自建平台。

针对目前商业因素可能干扰疫苗预约的情况，深圳市疾控中心已分别向罗湖区疾控中心和罗湖区成人接种门诊告知了使用第三方预约平台可能涉及的信息安全问题，并要求如使用，应协商如何采取措施保障使用者的信息安全，并签署相应的信息保密协议。深圳市疾控中心正在组织开发自己的预防接种预约信息系统，系统功能开发已初步完成，目前正处于系统测试阶段。

2018松花江·我是河长 大型融媒体系列报道

呵护“母亲河” 滋润万顷田

访松花江哈尔滨市巴彦县松花江乡段河长马骏

黑龙江日报记者 白云峰

松花江流经巴彦县的第一处江段所在的乡镇叫松花江乡，境内江段长度为10公里，西起少陵河口，东至富江乡界，途经振兴村、江北村。作为松花江乡乡长、河段长的马骏对记者说：“河长制是国家生态文明建设的重要举措，我们河长要肩负重任不懈努力，不断改善松花江的生态环境，使松花江的水更清、岸更绿、天更蓝。”

记者跟随马骏来到松花江边的一处大型工程，这就是蔚为壮观的松花江提水灌区工程。

马骏向记者介绍：“经省、市政府批准在松花江乡进行了提水灌区建设。2016年5月到2017年10月，完成了包括一级泵站、二级泵站、渡槽、退水闸、渠道五部分主体工程，以及临时工程、环保工程和水保工程三部分附属工程建设任务。去年11月，松花江乡灌区渠首工程提水试机成功。”

饮水母亲河，灌溉万顷良田。“松花江乡借助提水灌区建设，充分利用松花江丰富的水资源提水灌溉，全力推进旱改水，开发生态有机水稻种植，推动农业种植结构调整，为全乡种植业提质增效。”马骏说，“我是松花江乡段的河长，每周对江段巡查至少一次，两个村的支部书记和村委会主任分别为各段的河段长，派出所所长为河道警长。江段还有2名义务督导员、8名保洁员，对所管护的江段进行日常管理。禁止任何人在江岸上违建房屋，违法取土，禁止任何人在江面违法捕鱼。江边200米内划定畜禽禁养区，有养殖户的进行搬迁。同时，加大了减少使用化肥农药的宣传力度，从而减少对松花江的污染，同时将农药包装物等残留物进行无害化处理。”马骏如是说。

亿林靓号（总店）
买靓号来亿林 千张靓号任您选
全部一手现卡 专注靓号十余年
哈尔滨经典移动AAAA靓号
无低消 资费任意 过户随时
加微信 156-450-88988 详聊
哈市移动 17036570000 13000
哈市移动 17036580000 13000
哈市移动 17036590000 13000
哈市移动 17036591111 13000
哈市移动 17036601111 13000
哈市移动 17036722222 12000
哈市移动 17036582222 12000
哈市移动 17036592222 12000
哈市移动 17036602222 12000
哈市移动 17036612222 12000
哈市移动 17036573333 13000
哈市移动 17036593333 13000
哈市移动 17036613333 13000
哈市移动 17036574444 7000
哈市移动 17036584444 7000
哈市移动 17036594444 7000
哈市移动 17036614444 7000
哈市移动 17036575555 20000
哈市移动 17036605555 20000
哈市移动 17036615555 20000
哈市移动 17036586666 28000
哈市移动 17036596666 28000
哈市移动 17036617777 35000
哈市移动 17036578888 38000
哈市移动 17036598888 38000
哈市移动 17036579999 35000
哈市移动 17067359999 28000
哈市移动 170366 12345 33000
哈市移动 170516 45678 15000
哈尔滨经典移动ABCD靓号
无低消 资费任意 过户随时
加微信 156-450-88988 详聊
哈市移动 17036610123 1300
哈市移动 17036571234 2800
哈市移动 17036581234 2800
哈市移动 17036591234 2800
哈市移动 17036611234 2800
哈市移动 17036572345 2800
哈市移动 17036592345 2800
哈市移动 17036603456 3500
哈市移动 17036613456 3500
哈市移动 17036584567 3500
哈市移动 17036594567 3500
哈市移动 17036614567 3500
哈市移动 17036605678 5500
哈市移动 17036615678 5500
哈市移动 17036611 3661 5500
哈尔滨经典移动AAAAB靓号
无低消 资费任意 过户随时
加微信 156-450-88988 详聊
哈市移动 17036600001 22000
哈市移动 17036600004 11800
哈市移动 17036600005 3800
哈市移动 17036611112 1100
哈市移动 17036611113 1100
哈市移动 17036611114 850
哈市移动 17036611115 1200
哈市移动 17036611116 1600
哈市移动 17036611119 1600
哈尔滨经典移动AAA靓号
无低消 资费任意 过户随时
加微信 156-450-88988 详聊
哈市移动 17036577000 10688
哈市移动 17036601000 1158
哈市移动 17036603000 1158
哈市移动 17036604000 988
哈市移动 17036611000 3688
哈市移动 17036612000 1088
哈市移动 17036613000 1088
哈市移动 17036614000 958
哈市移动 17036615000 1158
哈市移动 17036617000 1158
哈市移动 17036618000 1158
哈市移动 17036619000 1158
哈市移动 17036577111 2188
哈市移动 17036599111 2188
哈市移动 17036600111 3688
哈市移动 17036610111 1158
哈市移动 17036612111 1158
哈市移动 17036613111 1158
哈市移动 17036614111 988
哈市移动 17036615111 1188
哈市移动 17036617111 1188
哈市移动 17036618111 1188
哈市移动 17036619111 1188
哈市移动 17036577222 1988
哈市移动 17036599222 1988
哈市移动 17036600222 3588
哈市移动 17036610222 988
哈市移动 17036611222 3588
哈市移动 17036613222 988
哈市移动 17036614222 858
哈市移动 17036615222 1058
哈市移动 17036617222 1058
哈市移动 17036618222 1058
哈市移动 17036619222 1058
哈市移动 17036577333 2188
哈市移动 17036600333 3798
哈市移动 17036610333 1088
哈市移动 17036613333 3798
哈市移动 17036612333 1088
哈市移动 17036614333 958
哈市移动 17036615333 1158
哈市移动 17036616333 1158
哈市移动 17036617333 1158
哈市移动 17036618333 1158
哈市移动 17036619333 1158
哈市移动 17036574444 1188
哈市移动 17036588444 1188
哈市移动 17036599444 1188
哈市移动 17036600444 2488
哈市移动 17036610444 588
哈市移动 17036611444 2488
哈市移动 17036612444 588
哈市移动 17036613444 588
哈市移动 17036615444 658
哈市移动 17036616444 658
哈市移动 17036617444 658
哈市移动 17036618444 658
哈市移动 17036619444 658
哈市移动 17036600555 5588
哈市移动 17036610555 1588
哈市移动 17036611555 5588
哈市移动 17036613555 1588
哈市移动 17036614555 1588
哈市移动 17036617555 1688
哈市移动 17036618555 1688
哈市移动 17036619555 1688
哈市移动 17036610666 2388
哈市移动 17036611666 7888
哈市移动 17036612666 2388
哈市移动 17036613666 2388
哈市移动 17036614666 2088
哈市移动 17036615666 2488
哈市移动 17036617666 2488
哈市移动 17036619666 2488
哈市移动 17036570777 2788
哈市移动 17036572777 2788
哈市移动 17036573777 2788
哈市移动 17036574777 2388
哈市移动 17036579777 2888
哈市移动 17036610777 2988
哈市移动 17036611777 7888
哈市移动 17036612777 2988
哈市移动 17036613777 2988
哈市移动 17036614777 2888
哈市移动 17036615777 3088
哈市移动 17036618777 3088
哈市移动 17036619777 3088
哈市移动 17036572888 3488
哈市移动 17036573888 3488
哈市移动 17036574888 3088
哈市移动 17036584888 3188
哈市移动 17036590888 3488
哈市移动 17036593888 3488
哈市移动 17036594888 3088
哈市移动 17036600888 8888
哈市移动 17036602888 3788
哈市移动 17036604888 3388
哈市移动 17036610888 3788
哈市移动 17036613888 3788
哈市移动 17036614888 3388
哈市移动 17036574999 2888
哈市移动 17036600999 7888
哈市移动 17036610999 2988
哈市移动 17036611999 7888
哈市移动 17036612999 2988
哈市移动 17036613999 2988
哈市移动 17036614999 2588
哈市移动 17036615999 3088
哈市移动 17036616999 3088
哈市移动 17036617999 3088
哈市免费送卡 外地免费邮寄
更多靓号来（店/电/微）详询
地址：哈市道里通达街208号
<中心医院与商业大学之间>
手机：156-450-88988（微信）
手机：180-450-10010（微信）
手机：180-450-10086（微信）
微信公众号：黑龙江通信营业厅
回收哈市所有靓号 招代理

818上演“苏宁速度”：每40分钟新开业1家店

生活报讯（记者 李洁蕊）19日零点30分，苏宁易购发布818全程战报。记者获悉，本次818发烧节，全渠道订单量同比增长155%，活跃用户数同比增长97%。818期间新开业各类门店899家，平均每40分钟新开业1家互联网门店。

明星IP、直播、游戏等娱乐营销元素与818深度融合，“消费+娱乐”已成新常态。无人车配送、智能物流、区块链等新科技纷纷落地，线上线下融为一体。

全渠道订单量增长155%

苏宁易购818战报数据显示，818期间，全渠道订单量同比增长155%，活跃用户数同比增长97%。在县镇市场，1080家零售云店销售环比上月增长267%；随着合作的深入，130家万达广场店销售同比增长61%，智慧零售经验成地产圈明星CP；牵手282家大润发店，销售同比增长1067%。

更加值得关注的是，818期间，苏宁易购新开各类门店899家，平均每40分钟新开业1家互联网门店。

8月18日，苏宁小店为辐射范围内的2034万用户提供服务，销售增长662%。

6753家门店参战818

苏宁目前拥有零售、金融、物流、科技、置业、体育、文创、金融等多产业体系。战报显示，共有6753家各产业门店参战818，包括36家广场、13家酒店、155家财富中心、1家银行、23家院线、4家体育店、1615家电器店、2431家直营店、282家大润发、1080家零售云店、8家苏鲜生、1006家苏宁小店、86家红孩子、4家极物、6家汽车超市、2家苏宁有房和1家苏宁彩票店。

剁手不忘省钱。战报显示，818期间，苏宁金融产品累计为用户节省了3800万元的花费。

苏宁拼购三天破千万订单

借助带有娱乐属性的社交互动实现爆发式增长，苏宁拼购成为了新的流量担当。

战报数据显示，苏宁拼购3天订单量突破1000万单，买家数同比增长4700%，成为品质拼购第一品牌，而苏宁推客环比7月订单量增长了423%。

借助营销工具，新买家环比增长423%，精准营销贡献买家环比增长375%；大数据还为“买买买”赋能，苏宁易购推出的燃榜，每日为超过100万的用户提供选购指南；悟空榜为超过30000个品牌、35000个商户与供应商提供数据经营服务。

无人车加快常态化运营

今年上半年，苏宁冷链异军突起，在全国铺设40座冷链仓辐射173个城市，818期间服务超500万用户。

继“卧龙一号”在北京进行常态化运营后，南京成为第二个进行无人小车“卧龙一号”常态化运营的城市，覆盖苏宁小店3公里社区，目前可为5000个社区提供即时配送服务。

惯偷出狱后找“大师”算命

相信下半年运势好 再次盗窃被抓

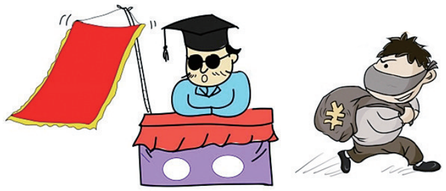

生活报讯（记者杨雪楠）14日，齐齐哈尔市铁锋公安分局龙华路派出所抓获一名专门在浴池休息大厅内作案的窃贼，破获盗窃浴池手机系列案件6起。据悉，胡某是惯犯，今年6月末刚刚刑满释放，每次出狱胡某都要去算命，看看自己运势如何。这次出狱后不久，胡某又去算了一次，算命的称他今年下半年运势不错，于是他便再次走上了盗窃的老路，但仅仅过了一个多月，警方便找上了门。

13日晚，张先生到一家洗浴中心洗澡并在大厅躺椅上过夜，第二天一早，他发现自己的手机不见了，便报了警。今年6月末以来，龙华路派出所陆续接到类似报警，都是浴池客人休息时手机被人顺走。民警调查发现，这些案件作案手法十分相似，且作案地点、时间也有一定规律，很可能系同一人所为。通过大量调查走访，民警很快发现一男子多次出现在案发周围，有很大嫌疑，他就是民警的“老熟人”——胡某。胡某是个盗窃惯犯，此前曾多次因盗窃落网，今年6月末刚刚刑满释放。经工作，民警发现嫌疑人经常出没在一家宾馆，便于当日下午在宾馆内将胡某抓获。

经审讯，胡某对多次在浴场盗窃手机的行为供认不讳。胡某曾四次因盗窃被判刑，每次出狱后不久便会再次作案。对于自己多次盗窃的原因，胡某称，“工作太累了，哪有偷东西轻松。”民警了解到，胡某的作案手法其实并不高明，他盗窃的目标均是浴池大厅浴客睡觉忘记保管好手机，他盗窃得手后将赃物卖掉。“我算过命，出狱后今年下半年运势很好的，但没想到还是被抓了。”原来，胡某还是个十分迷信的人，每次出狱后，他再次作案前都会算算运势。今年6月末出狱后，他又去算命，对方称他下半年的运势不错，这让胡某欣喜不已，遂准备重操旧业。让他没想到的是，仅仅过了一个多月，铁锋警方便找上了门。

目前，犯罪嫌疑人胡某已被刑事拘留，案件正在进一步审理中。

朋友喝多了 自己还算清醒

的哥劝朋友别开车 自己却酒驾送他

被拘留 吊销驾照罚5000

生活报讯（记者李成兵）“我朋友喝多了，我比他清醒，所以我就开车了。”这是出租车司机孙某酒驾后接受北安交警询问时的“仗义”回答。每百毫升血液酒精含量39毫克，当依法吊销驾驶证（五年内不得考取）、罚款5000元，并行政拘留的处罚决定书公布后，侥幸开车送酒友的孙某顿时懵了。

据北安市警方介绍，15日中午，二井镇建兴村一村民家宴请的哥李某来家做客，酒席间推杯换盏，喝醉酒的李某喃喃地说“喝多了”，与李某在一桌吃饭的孙某是李某的朋友，也是一名的哥，当天，孙某也喝了不少酒。听到李某说喝多了，孙某则十分“仗义”地告诉李某酒后不能开车。孙某说：“你都喝成这样了，就别开车了，太危险了。我没喝多，我送你回北安。”李某一听，孙某能送自己回去，又敞开肚子接着喝了起来。几人一直喝到下午一点多才出来，孙某酒气熏熏地开着出租车，拉着李某往北安走。

下午2点多钟，自认为还很清醒的的哥孙某，行驶到北安北出口“四公里”处，被执勤交警抓个正着。面对交警的询问，满车酒气的孙某只好承认自己酒驾了。被交警处理时，孙某拍着脑门悔不当初：“平时开车不喝酒，喝酒不开车背的可熟了，今儿个喝两杯咋全忘了呢？”最后，孙某还是受到吊销驾照、罚款5000元并处行政拘留的处罚。

图片由哈市青年宫提供

“迷人的哈尔滨之夏”公益集体婚礼来啦

12对夫妇许下最美婚愿

生活报讯（记者李丹）19日，记者获悉，2018“迷人的哈尔滨之夏”公益集体婚礼活动，于当天下午4时18分在哈尔滨铁路江上俱乐部草坪广场举行。

本届公益集体婚礼吸引了来自省内的哈尔滨、齐齐哈尔、牡丹江、大庆等地市12对夫妇的热情参与。据悉，青年公益集体婚礼活动是哈尔滨共青团组织创办的服务青年、服务社会，倡导文明、引领时尚的重要载体，冬夏两季集体婚礼已吸引来自国内外1308对新婚和纪念婚的朋友们参加。本届集体婚礼是2018“迷人的哈尔滨之夏”文化旅游特色活动之一，也是“迷人的哈尔滨之夏”青少年文化系列活动的重要品牌。本届公益集体婚礼以“爱的绽放 幸福一生”为主题，在喜庆热烈的婚宴、抽取婚礼幸运大奖、乘坐过江索道、观光太阳岛俄罗斯风情小镇等特色环节之后，新人和家属乘游轮游览松江湿地风光，让新人们在青山绿水之间开启幸福婚姻新生活。

2018松花江·我是河长 大型融媒体系列报道

根治污染源让河流“长治久清”

访哈尔滨市呼兰区区级河长初凯

黑龙江日报记者 薛婧

松花江哈尔滨市呼兰区段全长66公里，一路都是令人心旷神怡的美丽景色。“我们区境内河流水系相对比较发达，实施河长制河流共计17条，其中松花江、呼兰河为省级河长河流。”呼兰区主管农林水务的副区长、区级河长初凯告诉记者，呼兰区已全面建立起“河长+警长”组织体系。三级河长共计535人，同时为每条河流陆续配置了巡河员（保洁员）与社会监督员；全区河流已完成配置巡河员（保洁员）总计162人，社会监督员71人。

初凯说，截至今年6月下旬，呼兰全区已累计完成清理河段237公里，清理河道垃圾约687吨，清理河道开垦种植约5.9万平方米，拆除违法建筑100余处，关闭入河排污口19处。2015年12月，呼兰区一排干城区段被国家住建部列为城市黑臭水体，限期2017年12月31日前达到河面无大面积漂浮物，河岸无垃圾，无违法排污口，实现基本消除黑臭水体，2018年达到长治久清的目标。初凯告诉记者，为按时完成黑臭水体治理任务，截至2017年底，呼兰区累计投资4250万元，相继完成了一排干19个排污口封堵、2.7公里支渠和7.5公里主渠清淤、新建两岸围挡7544延长米、铺设孟家道口至长岭桥段污水管线2.5公里和矿物质药剂处理等工程。经聘请第三方对黑臭水体治理效果进行评议，一排干黑臭水体治理效果公众满意率为97.3%，符合国家要求，通过了国家环保督察、住建部和省、市检查验收，确认实现了“三无”和基本消除黑臭水体。

“目前，我区正在组织实施老城区自来水公司反冲洗污水处理工程、渠道护砌筑、两岸绿化、长岭桥至小王岗截污管线和东门桥至污水处理厂截污管线工程建设。预计以上工程可在2018年11月末前全部完工，届时一排干黑臭水体将达到长治久清的目标。”初凯说。与此同时，呼兰区正在研究建立河湖管护治理长效机制，撬动社会各方面资本参与到河湖治理工作中来，使河湖治理走上持续良性发展轨道。

【生活报·生活汇首届梦幻灯光美食嘉年华】
美食美酒 & 梦幻灯光 完美融合
相约与众不同的饕餮盛宴
开幕时间：8月16日—8月27日（每天17:30-22:00时）
四项钜惠畅享免费福利
福利一：灯光节门票免费送；
福利二：美食通吃券免费送；
福利三：劲歌热舞大型演艺免费观看；
福利四：2500个地下停车位免费停。
有图有真相，实力圈粉儿，扫码看详情
或垂询客服热线：18845150148
地址：哈尔滨市道外区南直路与武源二道街交叉口（生活汇购物公园）
自驾线路：自驾者导航到“生活汇购物公园”即可