本科期间专利 大奖拿到手软
哈理工俩学生保研直博清华

生活报记者 沈丽娟

近日，凭借在专业领域的优异成绩和超高的竞赛创新水平，哈尔滨理工大学测通学院和软件与微电子学院两名2015级学生通过了保研清华大学的面试，作为非985、非211的双非院校学生，他们在清华大学的面试上，丝毫没有胆怯，而是更加坚定和自信，不拘泥于从前，也不妄自菲薄，赢得了清华大学老师的青睐，也重新证明了自己。

苗子聪：获得三项发明专利 优异成绩让面试官印象深刻

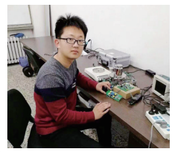

苗子聪对记者说：“大二我就开始准备保研了，课余时间都放在了学习上。我每天都会做学习计划，并严格执行，为了集中注意力，学习时手机都设成飞行模式。”此外，苗子聪还积极向保研成功的学长取经，不断改善自己的学习方法，思考自身不足。他坦言，有优秀的学长做榜样，深受感染下，他下定决心要努力成为同样优秀的人。高度的自律和得当的学习方法，让他在大学期间取得了优异的成绩，本科前三学年，成绩始终排在专业第一。

除了学习，苗子聪还积极参加国内外各项大赛，申请了三项专利。其中一项专利《一种自习室电灯控制电路》是他突发奇想产生的结果，苗子聪告诉记者，他发现教学楼自习室的灯经常不能及时关闭，很浪费电。如果靠压力传感器精准调节灯光亮度是否可行？如果发明一种控电的方法，那就能解决浪费资源的状况。最终，在他的刻苦钻研下，苗子聪顺利完成了这项专利。

2018年9月他被保研至清华大学精密仪器系，据悉，在清华大学的面试上，苗子聪以流利的英语口语、扎实的学科知识和优秀的学习成绩，给面试老师留下了深刻的印象，并最终获得了进入清华学习的机会。苗子聪说：“清华的老师很注重基础知识，这就需要把每门课程的每个知识点吃得很透。有理有据没有纰漏的回答才是最重要的。面试现场有很多优秀的人，他们大多来自‘985’、‘211’、‘双一流’院校，而结果证明，我并不比别人差。”

夏腾溪：获7项程序设计竞赛大奖 专业实力不逊于985学生

哈理工软件与微电子学院软件工程系2015级学生夏腾溪大一就坚定了去清华读研的目标，为此，他比其他同学付出了更多的努力。2016年至今，他先后多次获得校一等奖学金、国家励志奖学金，并积极参与科研竞赛，共获得国家级省级奖项十余项。

大一刚刚入学时，夏腾溪便把清华大学作为自己的目标。喜欢数学的他从小就具有缜密的思维，在大学里，这一兴趣助他更加沉稳、务实，也让他更能沉下心来钻研知识。在实践中，他逐渐发现自己更适合从事科研、学术研究方面的工作。他加入学院的ACM程序设计实验室，努力把所学的理论知识应用于软件编程、算法设计等科技创新实践活动中。当其他同学在享受课余时光时，他则在埋头搞算法研究。多一分耕耘多一分收获，夏腾溪先后获得国内外程序设计竞赛项七项，成为同学们口中的“大神”。2018年寒假夏腾溪在清华大学实习并参与国家级项目，负责项目的开发与维护工作。夏腾溪不仅积极参加计算机基础算法知识学习和科技竞赛，还注重全面提升自己的专业能力和创新意识。

直博面试的过程中，他遇到这样一个问题：哈尔滨理工大学是“985”或“211”吗？夏腾溪的回答斩钉截铁：“哈理工是一所双非学校，但我既然可以站在讲台上为各位教授陈述我的直博理由，我相信我的水平不比其他同学差。”夏腾溪说：“英雄不问出处，清华大学特别注重学生的专业知识水平，对于这点，我很有自信。”

公益广告

“新药研发的每一份付出都能为百姓生命健康带来一丝希望。”
王逸平怀揣创新为民的家国情怀奋斗在新药研发第一线，他带领团队历时10余年研发的中药制剂已惠及千万患者。他不顾自身病痛折磨，以“做出全球临床医生首选的新药”为科研理想，为中药现代化研究事业鞠躬尽瘁、奋斗终生。

时代楷模

中药现代化的奋进者

——中国科学院上海药物研究所研究员 王逸平

中宣部宣教局 人民日报 社会国平媒公益广告制作中心

哈市抚顺小学校 通过特色学校评估验收

生活报讯（记者 吕晓艳 文/摄）11月22日，哈尔滨市教育局特色学校评估督导组一行五位专家，对抚顺小学“实施自然教育绽放生命活力”的特色办学情况进行评估验收。当日8时，评估现场会在《实施自然教育 绽放生命活力》特色学校创建专题片中拉开帷幕，张璇老师进行了《铺满金色巴掌的水泥地》课堂教学展示，让与会专家走进了开放、探究、感悟的“自然课堂”。据悉，此次特色学校评估验收涵盖“自然德育”“自然课程”“自然课堂”“自然教师”“自然空间”五大领域，从灵动的课堂、多彩的活动、丰富的课程等方面展现学校特色。

防感冒家里熏醋靠谱吗？

医生：错的！ 刺激呼吸道粘膜更易感染

生活报讯（记者 刘畅言）小雪节气到了，由于天气寒冷，最近门诊儿童呼吸道感染就诊量增加。很多家长都说要在家里熏醋，认为可以杀灭室内的流感病毒，起到预防感冒的作用。对于这种说法，黑龙江中医药大学附属第二医院肺病科副主任王玉玲提醒，熏醋、洒消毒剂会让呼吸道粘膜受刺激，更容易感染。

在家里熏醋防感冒靠谱吗？医生表示，醋酸只有达到一定浓度时才有消毒、杀菌的作用，且效果不是很好，所以不主张使用。而我们平常生活中的食醋，所含醋酸本身浓度就很低，根本达不到消毒、杀菌的效果，盲目大量使用，反而可能对人体健康带来危害。“熏醋挥发的酸性气体对人体的呼吸道黏膜有刺激作用，如果浓度过高、时间过长，在熏蒸的过程中，会让气管炎、肺气肿、哮喘患者的病情发作或加重，严重的甚至会灼伤上消化道黏膜。尤其是小孩、老人和哮喘病人等群体，用熏醋方法是得不偿失。”王玉玲医生说：“感冒后正确的做法是：一定注意交叉感染，孩子病了，大人也得戴口罩。同时做到勤通风、勤洗手、合理饮食、注意休息，加强身体锻炼，减少去人群聚集区。”

黑龙江省大庆市萨尔图区人民法院拍卖公告

大庆市萨尔图区人民法院将于2018年12月21日10时至2018年12月22日10时止（延时的除外）在黑龙江省大庆市萨尔图区人民法院淘宝网司法拍卖网络平台上拍卖起德友名下的伊春农村商业银行股份有限公司600万元股金（股权），起拍价：7000000元，凡具备完全民事行为能力的公民、法人和其他组织均可参加竞买，详见竞买公告及竞买须知。

详情咨询电话：0459-6680210（杨法官）

调查专栏

真相调查
找人，清欠，婚外情取证打假，律师立案，疑难事
13654527335

诚信调查
取证、清欠、找人、立案难、执行难、各种疑难案件、站名律师办案，婚姻调查。
15145077720

信誉调查
找人清欠取证律师疑难事
13946171689

回收求购

高价回收
车床、各种设备、电焊机、发电机、不锈钢设备、大型油炉、锅炉、电线、电缆，回收工地积压物资，大量废铁、铜、铝，大型制冷设备，高密钢，配电柜，配电池，钻头，合金刀头
18346528968

信用卡

以下所有刊登的相关信息，仅提供咨询，如有交易请慎重并到相关部门核实证件，若刊后果自负，本报不承担任何责任，投资有风险请谨慎。

代办各行信用卡
信用卡提现垫还
15045350000

公积金速提
无抵押贷款
13045168988

信用卡刷卡垫还0.7
17645132666

百业信息

鲅鱼圈万科海景房
38-64平/招代理/找客户
15840764646

丢失声明

★ 李庆有运输户不慎将道路运输经营许可证丢失，黑交运管许可哈字230100112342号，车牌号：黑AN8925。
特此声明作废

★ 尹德强将外滩首府 道里区兴江路与群力第一大道交汇处Y12栋1单元3-4层02号由哈尔滨翔鹰房地产开发有限公司开据的发票号：01162630，金额1628224元的预收房款发票丢失，作废。
特此声明作废

★ 黑龙江省宸宇建筑工程有限公司工会委员会不慎将开户许可证丢失，账号：064101040003534，核准号：J2610016867401，开户行：中国农业银行股份有限公司哈尔滨先锋分理处。
特此声明作废

★ 哈尔滨市南岗区吉多寿司店不慎将营业执照正本丢失，统一社会信用代码：92230103MA19E04R0M。
特此声明作废

★ 曲忠起，将道外区南直路370号4栋2单元23层02号房由黑龙江省置信房地产开发有限公司开据的哈尔滨市商品房销售首付款票据，票据号：3403059，金额：10000元；票据号：3403122，金额：290000元，丢失，作废。
特此声明

★ 哈尔滨市道里区粥先生粥铺，不慎将营业执照（正副本）丢失，注册号：230102601361586，统一社会信用代码：92230102MA19KPQ77B。
特此声明作废

黑龙江阿城经济开发区规划环境影响评价公示

广大公众朋友：

黑龙江阿城经济开发区总体规划依托阿城区的优势经济资源，形成以装备制造业、机械加工业、食品加工业、创新创业产业为主的产业集聚区，通过政策引导和功能配套，吸引投资企业、外向型项目向园区集中，把本区域建成富有活力的、生态的现代化工业园区。

本规划的施工期、运营期将可能对大气、地表水、声环境产生一定的影响，具体的环境影响及公众参与的方式，详见阿城区政府网(http://www.acheng.gov.cn)

阿城经济开发区管理委员会

声明 注销 通知 寻人
订版 84681180
电话 15504651777

“我要举报公安局！”

男子9次恶意拨打110辱骂警员

被拘10日罚500元

生活报讯（记者杨雪楠）18日，哈市公安局指挥中心接到了安达市民岳某的电话，岳某称要举报安达市公安局，被告知不在哈市公安局受理范围后，该男子竟然连续拨打九次110，并且言语辱骂接线警员。目前该男子已被行政拘留，并处罚金500元。

“喂？是公安局吗，我要报警。”“请讲。”“我要投诉安达公安局不作为。”“同志你好，安达公安局不在哈尔滨公安机关受理范围内，请您拨打当地110反映情况。”“怎么的，你们也不管呗？……”18日，哈尔滨市公安局指挥中心接到了安达市民岳某因对案件处理有异议，称要投诉安达市公安机关的报警电话。哈市公安局110接警员耐心解答安达市公安局不在哈尔滨市受理范围内，但岳某仍继续拨打哈市110报警电话，同时情绪也越发激动，连续拨打9次报警电话，辱骂110接警员，给接处警工作带来极大干扰。岳某频繁恶意拨打110已严重占用报警通道，并经措辞劝说无效。当晚，安达市公安局黎明派出所在省厅的指令下将岳某查获。

经审，岳某对拨打110报警电话，辱骂接警员、严重扰乱指挥中心工作秩序的违法行为供认不讳，安达市公安局黎明派出所对岳某处以行政拘留10日并处罚款500元的处罚。据哈市公安局110指挥中心民警介绍，每天工作中都会接到“打不到车要报警”“窗外树上有只猫影响休息”“喝多了打电话骂人”诸如此类的骚扰类电话。这种行为占用了有限的警务资源，严重影响了真正需要打进电话的市民及时报警。警方提示，滋扰公安机关工作秩序或报假警等行为，公安机关将依法进行处罚和打击。

怀孕7个月 卵巢囊肿“扭转”720度

医生微创手术切除 胎儿毫发无伤

生活报讯（江丽波 宁宇 记者霍营）怀孕近七个月，突然腹痛，检查发现卵巢囊肿蒂扭转720度，非常危险。近日，哈市孕妇小王遭遇了惊魂一刻，哈市第一医院妇科一病房专家通过微创腹腔镜手术，为她解除了病痛，腹中胎儿毫发无伤。

20岁的小王结婚后意外怀孕，虽然没有经过优生优育和妇科检查，小王还是开心地当起了准妈妈。怀孕27周的一天晚上，小王翻身后突然感觉腹痛，便去离家较近的医院就诊。经超声检查发现，小王左侧卵巢上有一个4cm左右的囊肿并且考虑蒂扭转可能，她赶紧来到了哈市第一医院妇一科。入院后，妇科一病房姜娟主任检查后，确诊小王为卵巢囊肿蒂扭转，建议立即手术。然而为怀孕近7个月的孕妇手术，风险很大，一旦碰到子宫造成子宫收缩，容易导致胎儿流产。经多方考虑，姜娟主任决定为小王行微创手术。术中，医生发现患者左侧卵巢及输卵管已呈紫黑色，左侧卵巢如鸽子蛋大小，可见蒂部呈720度扭转。因扭转周数较多且时间较长，已彻底缺血坏死，不得已只能切除。整个过程医生们小心翼翼，最终小王得以保住胎儿，继续妊娠。

据姜娟主任介绍，约10%的卵巢肿瘤并发蒂扭转，妊娠合并卵巢囊肿对妊娠和分娩均会产生一定影响，建议做好孕前检查和产检。

俩贼一宿偷9家 东西太多又偷三轮装

警方从销赃线索入手破案

生活报讯（实习生肖尧 记者杨雪楠）盗贼“二人组”趁着夜色潜入农垦绥化管理局柳河农场，一夜之间疯狂作案多起。近期，省公安厅垦区公安局绥化分局从失窃物品销赃路径入手，成功破获一起系列盗窃案件。在11月21日举行的反赃大会上，警方将被盗财物返还给群众。

9月27日6时许，绥化分局柳河派出所接到辖区居民万某报案，称昨日夜间他经营的综合商店门被打开，店内大量香烟及商品财物被盗，价值十万余元。就在民警走访调查期间，陆续又有居民报案遭窃。经梳理，9月26日晚至9月27日凌晨，柳河农场先后发生入室盗窃、路边车内财物盗窃、摩托车三轮车被盗案件9起。

随后，民警通过对附近监控信息研判，确定两名犯罪嫌疑人身高均在175cm左右，作案后逃到绥棱县尼尔河乡附近。专案组立即赴尼尔河乡调查走访，很快，尼尔河乡张某亮进入民警视线，该人最近突然称手中有低价香烟，并且已向多个朋友出售。民警又掌握了其经常与名为李某的男子来往，警方在李某父亲家院内发现一台不明来路的电动三轮车。10月10日7时许，民警成功将两名嫌疑人抓获。目前，二人已被检察机关批准逮捕，案件正在进一步工作中。

角磨机锯片飞出 男子脸被崩开15厘米

医生手术缝了两个多小时

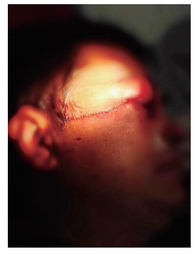

生活报讯（记者霍营）近日，一位满脸是血的男子匆匆来到哈市一院口腔科。原来男子是一名装修工人，在用角磨机切割时，锯片突然飞出，将面部崩开一道15厘米的伤口，如果再偏一点点，眼球可能就保不住了。医生们紧急清创止血，缝合了两个多小时。

据哈市一院口腔科赵青亮副主任介绍，“当时患者面部伤口有15厘米长，面部骨折，眼睛附近的伤口也有2-3厘米。”赵青亮说，术中发现伤口里有不少骨头碎片，碎片下面的动脉也在往外冒血，在完成清创止血后，医生逐一缝合骨膜层、肌肉层、皮下组织、皮肤层。为了保证患者术后的面貌，医生们用了美容线缝合，整个过程花了两个多小时。

价比三家 11月22日价格表

每周五刊发
哈市发改委授权 生活报 独家发布

品种	规格	比优特顺乡店	家乐福乐松店	大润发松北店	中央商城	大润发开发区	家乐福永平店
散装大米	500g	2.30	2.30	2.65			2.30
福临门大米	5kg	38.00	39.70	58.90			39.70
鹏雪雪花粉	5kg						
古船水饺粉	5kg		37.80	25.20(3)			37.80
康师傅红烧牛肉面	109g	11.30	10.50(21)	11.50	12.50	12.30	10.50(21)
东三福红烧牛肉面	102g		7.90(30)	7.90			7.90(30)
今麦郎上汤排骨面	116g			7.80			
九三三级豆油	5L	49.90	49.90	49.90	49.90	49.90	49.90
九三一级豆油	5L	53.90	52.90	52.90	53.90	53.90	49.90
鲁花5S压榨一级花生油	5L	149.00	149.00	149.00	149.90	149.00	149.00
福临门大豆油	5L	49.90	43.50	59.90		59.90	38.90
金龙鱼调和油	5L	72.90	60.00	72.80	70.50	60.00	60.00
肉联腰花	500g		7.49		18.80(23)		7.49
肉联精瘦肉	500g		10.00		19.80(23)		10.00
雨润腰花	500g		7.49	15.98			7.49
雨润精瘦肉	500g		10.00	10.50			10.00
散鸡蛋	500g	4.19	4.19	4.50		4.40	4.19
雪莲白条鸡	500g	10.90					
三黄鸡	500g	18.00	17.50				17.50
多美滋金装多乐加1段	900g				198.00		
龙丹益生宝1段	900g						
完达山1段奶粉	900g	248.00	215.00	238.00	228.00	248.00	215.00
完达山纯牛奶	240ml	2.40	2.00	2.10	2.50		2.00
龙丹纯牛奶	227ml			2.50	2.50		
蒙牛纯生奶(小枕)	242ml	2.00	2.00(32)	2.20	2.50	2.00	2.00(32)
正园回料酒	500ml		5.50(15)	5.40			5.50(15)
东古一品鲜酱油	500ml	8.60	7.90	8.80	10.50	9.00	7.90
太太乐鸡精	100g	5.50	5.50	5.40	5.00		5.50
厨大妈白砂糖	450g	7.90		12.40	7.20		
玉泉方瓶42度	485ml		27.80	27.80	34.80	28.50	27.80
哈啤1900	600g		6.40		7.20	6.40	6.40
哈啤小麦王	330ml	2.20	2.20	2.50	1.90	2.80	2.20
娃哈哈纯净水	596ml	1.50	1.40	1.40	1.50	1.50	1.40
佳洁士(防蛀牙膏)	140g		7.10	4.60	12.90		7.10
中华(芦荟水晶原萃)	130g		4.90(55)				4.90(55)
高露洁360°	120g		13.70(29)	12.90			13.70(29)
海飞丝(去屑洗发露)	200ml	28.90	29.90	27.90	26.50		29.90
飘柔(长效清爽去屑)	400ml	21.00	21.80	21.80		21.80	21.80
潘婷丝质顺滑	200ml		20.80	20.80	20.90		20.80
舒肤佳(纯白清香型)	125g	4.90	3.50	5.20	4.90	5.20	3.50
玉兰油深度滋润	100g	8.80	8.00	6.50	8.50		8.00
雕牌高效洗衣皂	252g			4.20	5.90		
黑妞(99洗衣皂)	226g			4.00	4.60		
碧浪(新卫士)	1700g			19.90	22.50	20.80	
雕牌(超效加酶42kg)	16.38kg		12.50	12.90		12.90	12.90
立白(牛奶)	500g	4.50	4.70	5.50	5.50	5.50	4.70
奇强(柠檬超洁)	500g		4.10	4.20(5)			4.10
心相印特柔3层	140g*10卷		27.90	29.90	27.90		27.90
唯洁雅	180g*10卷	18.90(7)					
心相印三层手帕纸	10包		4.10	5.60	7.90(47)	5.60	4.10

注 计价单位：元

(1)五得利；(2)鲁花大豆油；(3)香满园雪花饺子粉；(4)雕牌生姜洗洁精；(5)白猫(柠檬超洁)；(6)黑人专研美白清新；(7)心相印优选无芯；(8)龙丹益生宝3段听装奶粉；(9)促销价；(11)双汇；(12)伊利金领冠三段听；(13)伊利学生奶粉；(14)500ml/瓶；(15)上品精制料酒；(16)瓷感白冬青薄荷140g；(17)1.55kg/袋；(18)唯尔美；(19)哈肉联；(20)700g/只；(21)100g*5袋；(22)红烧牛肉夹146g；(23)哈尔信；(24)金沙河5kg；(25)雀巢3段奶粉；(26)哈肉联；(27)清雅茉莉；(28)700g (29)140克；(30)117g*5袋；(32)240ml；(36)碧浪专业去渍无磷洗衣粉自然清新型；(37)维达蓝色经典纸200；(47)舒洁加香手帕；(55)卓效倍护多重特护120g。