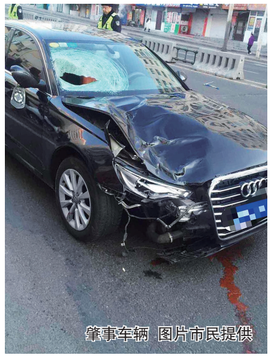
肇事车辆 图片市民提供

七旬老人过马路被撞身亡

事发哈市花园街与宽城街交口

生活报28日讯（记者**时继凯**）28日5时许，在哈市南岗区花园街与宽城街交口，一名拄拐过马路的老人被一辆疾驰的奥迪车当场撞飞，老人当场倒在血泊中。事发后，有路人急忙过来救助并报警，辖区警方也迅速赶到。经120检查确认，这名大概七旬多的老年男子已不治身亡。

据目击者介绍，当日5时许，这名拄着拐杖的老人在过马路时，被这辆突然疾驰而来的黑色奥迪轿车给撞飞出去。老人重重地摔在了路面上流血不止，老人戴的帽子也飞出去数米远，现场散落物品有数十平方米。路人跑过去想进行救助，结果发现老人被撞得头部严重受伤，胸部已塌陷下去，人已没有任何反应，有人怀疑老人可能是准备去早市。现场还有人看到，肇事车辆前部已被撞得严重破损，车体外壳凹陷部分撕裂，前风挡玻璃被撞出一个大窟窿。但该车人员下车后没有对倒地老人进行救助，而是离开了现场。

路人报警后，辖区交警和120辆迅速赶到，经过急救人员检查确认，老人已不幸遇难。交警立即对肇事车辆进行调查，同时对肇事司机去向进行追查。目前，事故原因警方正在调查中。

哈站北广场

不明来水涌入 滚梯停运三个多月

生活报讯（记者**时继凯**文/摄）近日，哈市市民来电反映，在哈站北广场下车后，由于地下负二层通往负一层的滚梯长期停运，进出站的旅客只能提着行李到大约十米外走楼梯，非常不方便。

28日上午，记者来到哈站北广场地下负一层看到，从地下负二层向上这处单向直达滚梯已经停运。记者从保洁人员处获悉，这处滚梯是负二通往负一层唯一一处直达滚梯，已经停运好长时间了。在负二层记者看到，滚梯靠近地面位置已被拆开，大量电缆和机械部位上面还有水迹和污渍，电器控制箱体全部裸露在外，吹风机正在向潮湿的部位吹风，同时还有一根水管伸进滚梯下部，一部小型水泵正在抽水。现场，一名身着工作服的工作人员在值守。据其讲，由于每天大量不明来水涌入滚梯，这部滚梯已停运三个多月。

滚梯进水部位

记者来到火车站广场管理办公室，据综合部工作人员解焘介绍，这部滚梯是2017年8月31日在哈站北广场投入使用的，2018年12月5日因故障停运，后发现设备进水。由于一直找不到不明来水的原因，滚梯一直无法使用，电梯厂家已设专人24小时值守。由于该办与建设方还处在建管未交接状态，事发后该办一直在沟通协调。针对不明来水原因，解焘表示，目前建设方怀疑哈站子站房与北广场地下停车场基础沉降不同导致，目前，漏点排查已经开始。

630m²违章广告牌 拆

28日9时许，在哈平路与保健副路交口处，一个周长90多米，高7米多，总面积约630平方米，总重约15吨的超巨型违章广告牌被城管执法人员拆除。据悉，近日，哈市出台了户外广告和牌匾整治工作方案，将于5月31日前，完成全市违规设置户外广告和牌匾的整治工作。

生活报记者 **李丹** 摄

生财有道俱乐部会员注意啦 **兑付本金进行时**

生活报讯（记者**李丹**）“生财有道俱乐部”成立以来，得到了读者青睐，注册成为会员后将获得免费的理财咨询。截至目前，生活报生财有道俱乐部已经联合多家媒体，同步向会员推荐了10余款政信类理财产品，目前有甲子瓮安一号、北京黄金项目、中科信票据三款项目本金兑付完毕。在2019年3月份，开始分配第一季度收益。认购俱乐部为会员推荐的四角山项目、西秀流动资金项目、富国系列项目也会在2019年3月份支付收益，此项目付息方式是在认购之后的三个月支付利息，届时会员会收到信息，请注意查收。绵阳军民融合04产品，本金及收益分配基准日为3月14日，已全部线上分配完毕，绵阳军民融合项目会在3月份陆续到期兑付本金，到时会电话通知会员，也会有短信提示。

扫二维码，管理员拉你进群

理财有风险，投资需谨慎！
俱乐部地址：哈市道里区地段街一号黑龙江日报报业集团一楼 生财有道俱乐部
咨询电话：0451-55057888 55303777
官方网址：www.scydjlb.com

价比三家 3月28日价格表

每周五刊发
哈市发改委授权 生活报 独家发布

品种	规格	比优特顺乡店	家乐福乐松店	大润发松北店	中央商城	大润发开发区	家乐福永平店
散装大米	500g	4.60	2.39	2.95			2.39
福临门大米	5kg	38.00	39.70	45.90			39.70
雪雪雪花粉	5kg			24.90(33)			
古船水饺粉	5kg			32.80(3)			
康师傅红烧牛肉面	109g	12.30	10.90(21)	10.50	12.50	12.30	10.90(21)
东三福红烧牛肉面	102g		7.9(30)	6.90			7.90(30)
今麦郎上汤拌骨面	116g			3.90			
九三一级豆油	5L	47.90	47.90	56.50	49.90	49.30	47.90
九三一级豆油	5L	53.90	49.90	56.50	52.90	49.90	49.90
鲁花5S压榨一级花生油	5L	149.00	149.00	149.00	149.90	149.00	149.00
福临门大豆油	5L	49.90	38.50(10)	41.90		54.90	38.50(10)
金龙鱼调和油	5L	72.90	72.80	72.80	70.50	60.00	72.90
肉联雅森	500g		8.90	16.90	18.80(23)		8.99
肉联杨樱肉	500g		12.80	13.90	19.80(23)		12.80
雨润腰盒	500g						
雨润杨樱肉	500g						
散鸡爪	500g		3.40	3.30		3.40	3.30
雪莲白条鸡	500g						
三黄鸡	500g	21.80	17.50	14.90			17.50
多美滋金装多乐加1段	900g				198.00		
龙丹益生宝1段	900g				2.50		
完达山1段奶粉	900g	248.00	248.00	248.00	228.00	218.00	248.00
完达山纯牛奶	240ml	2.40	1.80	1.90	2.50		1.80
龙丹纯牛奶	227ml			2.40	2.50		
蒙牛纯牛奶(小杯)	242ml	2.10	2.10(32)	2.10	2.50	2.10	2.10(32)
上海回料酒	500ml		5.50(15)	6.30			5.50(15)
东古一品鲜酱油	500ml	8.90	7.90	7.90	10.50	7.90	7.90
太太乐鸡精	100g	5.50	4.50	5.40	5.00		4.50
好大妈白砂糖	450g	7.90		9.60(31)	7.20		
五星牙膏42度	485ml		30.00	28.20	34.80	28.50	30.00
哈啤1900	600g		7.30		7.20	6.40	7.30
哈啤小麦王	330ml	2.20	2.00	2.00	1.90	2.00	2.00
娃哈哈纯净水	596ml	1.50	1.50	1.50	1.50	1.50	1.50
佳洁士(防蛀修护)	140g		7.10	2.90	12.90		7.10
中华(产热水品质环)	130g		4.90(39)	3.90			4.90(39)
高露洁360°	120g		13.70(29)	15.90			13.70(29)
海飞丝(去屑洗发露)	200ml	29.90	29.90	27.90	26.50		29.90
飘柔(长效清爽去屑)	400ml	21.00	20.80	21.80		21.80	20.80
潘婷营养修护	200ml		20.80	21.00	20.90		20.80
舒肤佳(纯白清香型)	125g	4.90	3.50	4.80	4.90	4.90	3.50
玉兰油深度滋润	100g	8.80	8.80	6.90	8.50		8.80
雅丽洁效洗衣皂	252g			4.20	5.90		
奥妙(99洗衣皂)	226g			3.85	4.60		
碧浪(新五十)	1700g			24.90	22.50	20.80	
雅牌(超效加酶42kg)	1638kg			14.50		13.20	12.90
立白(生姜)	500g	4.50	4.70	5.50	5.50	5.50	4.70
奇强(柠檬超洁)	500g		4.10	4.20(5)			4.10
心相印特柔3层	140g*10卷		27.90	23.90	27.90		27.90
唯洁雅	180g*10卷	18.90(7)					
心相印三层手帕纸	10包		4.10	5.50	7.90(38)	5.60	4.10

注 计价单位:元

(1)五得利;(2)鲁花大豆油;(3)香满园雪花饺子粉;(4)雕牌生姜洗洁精;(5)白猫(柠檬超洁);(6)黑人专研美白清新;(7)心相印优选无芯;(8)龙丹益生宝3段听装奶粉;(9)促销价;(10)三级;(11)双汇;(12)伊利金领冠三段听;(13)伊利学生奶粉;(14)500ml/瓶;(15)上品精制料酒;(16)瓷感白冬青薄荷140g;(17)1.55kg/袋;(18)唯尔美;(19)哈肉联;(20)700g/只;(21)100g*5袋;(22)红烧牛肉央146g;(23)哈尔信;(24)金沙河5kg;(25)雀巢3段奶粉;(26)哈肉联;(27)清雅茉莉;(28)700g;(29)香满园;(30)117g*5袋;(31)杞参优质绵白糖;(32)240ml;(33)福临门麦芯小麦粉;(36)碧浪专业去渍无磷洗衣粉自然清新型;(37)维达蓝色经典纸200;(38)舒洁加香手帕;(39)卓效倍护多重特护120g。

丢失声明

★ 哈尔滨市香坊区快乐缘朝鲜美食城将发票领购簿丢失，证号230106600317757。
特此声明作废

公 示

根据市政府关于历史遗留不动产办理的相关规定，现对以下房屋不动产权现受让人及相关情况予以公示：

本人王春艳（身份证号230121197401074820）为道外区陶瓷小区C2栋3单元703号房屋的受让人（建筑面积65.31平方米），原房屋所有权人田文革（身份证号230105196710301017），原房屋拆迁协议号01100014454，该房屋现已实际转移至本人。本人王春艳已自愿做出承诺，并将以该房屋所有权人的身份，申请办理该房屋（不动产权登记证）相关手续。

本人张炳华（身份证号230105196808220055）为道外区陶瓷小区C5栋1单元703号房屋的受让人（建筑面积68.64平方米），原房屋所有权人张庆轩（身份证号230105193907100039），原房屋拆迁协议号01100014138，该房屋现已实际转移至本人。本人张炳华已自愿做出承诺，并将以该房屋所有权人的身份，申请办理该房屋（不动产权登记证）相关手续。

本人刘慧秋（身份证号230105197907070712）为道外区陶瓷小区C5栋2单元2402号房屋的受让人（建筑面积69.04平方米），原房屋所有权人刘存俭（身份证号230105196611150535），原房屋拆迁协议号01100012959，该房屋现已实际转移至本人。本人刘慧秋已自愿做出承诺，并将以该房屋所有权人的身份，申请办理该房屋（不动产权登记证）相关手续。

本人刘鹏（身份证号230104197601310414）为道外区陶瓷小区C8栋1单元3003号房屋的受让人（建筑面积51.74平方米），原房屋所有权人蔡丽华（身份证号230104194608150421），原房屋拆迁协议号01100014740，该房屋现已实际转移至本人。本人刘鹏已自愿做出承诺，并将以该房屋所有权人的身份，申请办理该房屋（不动产权登记证）相关手续。

本人宋传莉（身份证号230105197207010049）为道外区陶瓷小区C7栋2单元2904号房屋的受让人（建筑面积68.64平方米），原房屋所有权人宋凤田（身份证号230105194808090001X），原房屋拆迁协议号01100014180，该房屋现已实际转移至本人。本人宋传莉已自愿做出承诺，并将以该房屋所有权人的身份，申请办理该房屋（不动产权登记证）相关手续。

本人吕庆峰（身份证号230105197507283030）为道外区陶瓷小区C6栋2单元2401号房屋的受让人（建筑面积62.14平方米），原房屋所有权人张国庆（身份证号230105195803030001X），原房屋拆迁协议号01100013395，该房屋现已实际转移至本人。本人吕庆峰已自愿做出承诺，并将以该房屋所有权人的身份，申请办理该房屋（不动产权登记证）相关手续。

如对上述房屋所有权存有异议的（包括房屋经多次交易过程中存有异议当事人），请在此公示公告发布之日起15个工作日内，向哈尔滨好民居建设投资发展有限公司和哈尔滨市不动产登记处道外区第二分中心共同分别提交异议书面申请，请求暂停办理（不动产权证）相关手续。

哈尔滨好民居建设投资发展有限公司受理地址：道外区通港街31号，电话51033297。

哈尔滨不动产登记中心道外第二分中心，受理地址：道外区南直路703号，电话87072843。

公 示

根据市政府关于历史遗留不动产权办理的相关规定，现对以下房屋的不动产权现受人公示如下：

本人纪作杰，身份证号为230104195802224273为田园新城小区8栋2单元101房屋（建筑面积113.10平方米）的协议人，现房屋所有人（安置人）为纪凤兰（曾用名）纪雨希（现用名）身份证号为230104197011114229已将该房屋实际交付给纪凤兰（曾用名）纪雨希（现用名），由纪凤兰（曾用名）纪雨希（现用名）实际占有，双方自愿承诺：该房屋已为纪凤兰（曾用名）纪雨希（现用名）所有，产权无争议，如双方承诺与事实不符，因该房屋产权发生任何纠纷由双方来承担全部法律责任。

本人李洪洋，身份证号为230104194803064211为田园新城小区16栋2单元501房屋（建筑面积75.35平方米）的协议人，现房屋所有人（安置人）为李金鹏身份证号为230104196912244237已将该房屋实际交付给李金鹏，由李金鹏实际占有。双方自愿承诺：该房屋已为李金鹏所有，产权无争议，如双方承诺与事实不符，因该房屋产权发生任何纠纷由双方来承担全部法律责任。

如对上述房屋所有权人存有异议的，请在此公示发布之日起15个工作日内，向松北区万宝镇巨宝村民委员会提出异议申请，联系电话：88113377。

松北区万宝镇巨宝村民委员会
2019年3月29日

公 示

根据市政府关于历史遗留不动产权办理的相关规定。现对以下房屋的不动产权现受让人公示如下：

本人张立卿为广信新城小区B13栋1单元23楼2室房屋（建筑面积60.82平方米）的受让人，原房屋所有人已将该房屋实际交付给本人，由本人实际占有。本人已自愿作出承诺，现张立卿以上述房屋所有权人的身份，申请办理上述房屋（不动产权登记证书）手续。

如对上述房屋所有权人存有异议的，请在此公示发布之日起15个工作日内，向哈尔滨市松北区人民政府房屋征收办公室和哈尔滨市不动产登记交易事务中心松北分中心提出异议申请。

哈尔滨市松北区人民政府房屋征收办公室地址：松北区松北一路38号321室；电话：84013325。

哈尔滨市不动产登记交易事务中心松北分中心地址：松北区松北一路8号；电话：85986619。

哈尔滨市松北区人民政府房屋征收办公室

哈尔滨市不动产登记交易事务中心松北分中心

2019年3月29日

公 示

根据市政府关于历史遗留不动产权办理的相关规定。现对以下房屋的不动产权现受让人公示如下：

本人彭琳为精广小区5栋3单元2楼3室房屋（建筑面积62.19平方米）的受让人，原房屋所有人已将该房屋实际交付给本人，由本人实际占有。本人已自愿作出承诺，现彭琳以上述房屋所有权人的身份，申请办理上述房屋（不动产权登记证书）手续。

如对上述房屋所有权人存有异议的，请在此公示发布之日起15个工作日内，向哈尔滨市松北区棚户区改造工作领导小组办公室地址：松北区松北一路38号321室；电话：84013325。

哈尔滨市不动产登记交易事务中心松北分中心地址：松北区松北一路8号；电话：85986619。

哈尔滨市松北区棚户区改造工作领导小组办公室

哈尔滨市不动产登记交易事务中心松北分中心

2019年3月29日

冰城吴大爷的执着追问：

线杆歪两年 咋就没人管？

生活报讯（记者**栾德谦**文/摄）“将近半年了，我多次向12345反映马路上这个倾斜的线杆到底该怎么办。12345联系了多个相关部门都说不归自己管，可是倾斜的线杆在那儿有两年了，不仅影响市容，更重要的是严重威胁市民的安全，即便不能查清楚由谁负责，那么，从以人为本的角度出发，政府部门也应该尽快把线杆更换，防止伤人事件发生，然后再继续寻找责任单位。”面对记者的采访，73岁的吴大爷，眼中比愤慨更多的，是近乎无奈的疑问。不仅仅是出于市民对社会责任的热心，更是惊诧于无人负责的痛心和漫长的等待。27日，记者接到哈市黄河绿园小区居民吴大爷来电反映，在南岗区红旗大街258号门前，有一根从根部断开的木头线缆杆子，被线缆拽着摇摇欲坠，倾斜已两年。去年12月开始，他曾向市长热线反映多次，“面对这样的结果，我真的无话可说。我就想问，这根小小的木杆到底有没有人管！难道非得等到出现伤人事件才有人管了吗？”

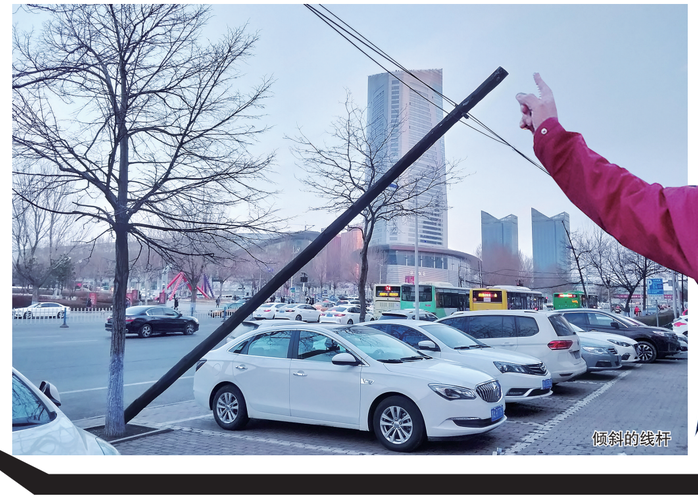
倾斜的线杆

吴大爷

A 现象：线杆摇摇欲倒两年 存严重伤人隐患

吴大爷家住哈市黄河绿园小区，大约两年前，一次偶然路过此处时发现在红旗大街258号一家保健品店门前，有一根倾斜的线杆，“从根部已经差不多完全断开了，已经完全没了支撑作用，被相连的其他线缆拽着，才没有倒下。”吴大爷说，这里地处会展商圈，停车位紧张，但唯独这处线杆下的停车位无车敢停。可想而知，一旦遇到大风等恶劣天气，可能会砸车砸人。

最开始，吴大爷以为很快就会有相关责任单位来处理此事，可是过了一段时间，他再次路过这里发现，倾斜的线杆依旧无人处理，吴大爷很是纳闷。

后来因为吴大爷年纪大了，加之没再路过这里就渐渐忘了此事。去年12月，吴大爷又路过这里，惊诧地发现，线杆比以前离地面倾斜的角度更大了。“这随时可能会倒下伤人”，吴大爷觉得，他不能不管了，于是他拨打了12345热线。

B 反馈：多个部门都说不归自己管

吴大爷说，去年12月，他第一次给12345挂电话反映此事。很快，哈市南岗区先锋街道办新苑社区管环境的同志给他回复说，有关部门找了联通、电信、移动、国家电网，都说不是他们的，不归他们管。然后南岗区城管局的相关人员也给了回复，说找了很多家，谁也不承认是自己负责。

就此情况，27日，记者也尝试联系了12319城管指挥中心，果然得到了同样的答复：“关于这个问题，我们此前接到过市民举报，也曾到现场踏查过。我们12319能够联系上的所有部门，都说不归自己部门管。这个事我们一直在协调处理，但是一直就没有责任单位承认。我们只能继续协调。我们已经联系了移动、联通、铁通、电信、电力、龙江网络、路灯管理处、电车公司、交警、地铁施工方、管廊施工方等我们已知的所有跟线杆有关的部门，但他们都答复不是他们的线杆。我们也问了道路管理部门、审批部门、建委等，但是没有部门承认办理过任何的审批手续。”

记者问：“如果没有审批，是不是这个线缆的设立者先违法了？”“这个杆子断裂还真不是近期的事，已经很长时间了。我个人认为，这个线缆肯定是有用的，只是每次市民反映，我们就又联系一遍上述部门，都不知道问了多少遍了。”12319工作人员回复。

C 质疑：为啥不先更换 然后再查找责任单位？

吴大爷觉得，对面就是红博中央公园、会展中心，线杆倾斜多年，不仅影响市容，而且有隐患，严重威胁市民的安全。那么，能不能先拆除线杆，保障市民安全呢？就吴大爷的疑问，12319热线答复：“该线杆无审批手续。我们12319没法协调让哪个部门去把杆掐断。因为上面有线缆连接，我们要是把哪个运营商的线切断就属于违法了。而且我们也没有专门处理线杆的专业人员和设备，只能协调产权单位处理。”

在吴大爷看来，虽然两个热线的工作人员已经尽力，查找了那么多相关部门，但是最终问题也没得到解决。让吴大爷不明白的是：既然无审批手续，难道有人能随便在路上设置线杆？那么，相关部门的监管在哪里？还得等到有人举报才知晓有这样一个无审批手续的线杆？而且知晓了却束手无策？政府部门能不能从以民为本的角度出发，先尽快把线杆更换稳定住，防止伤人事件发生，然后再继续寻找责任单位？

对于吴大爷的诸多疑问，记者将持续关注此事。

线杆断裂的根部