冰城首辆消防主题地铁专列昨首发

同步举办2019年“4·17”消防宣传日活动

冰城消防119

主办单位：
生活报 哈尔滨消防救援支队

生活报讯（记者**杨雪楠**文/摄）憨态可掬的东北虎卡通形象，戴着消防头盔对你说：“一分钟出警，我们是闪电！”17日9时30分，哈尔滨首个主题地铁列车从地铁总站出发，进入始发站哈尔滨东站。今后，这趟拥有六节车厢的消防主题地铁专列，将同其他地铁列车一同投入到繁忙的地铁运营中。1983年4月17日发生在道里区河图街的特大火灾造成了9人死亡、10人重伤、损失780万元的沉痛灾难，为了铭记火灾教训，哈尔滨市将每年的4月17日作为消防宣传日。今年4月17日，哈尔滨市消防支队举办2019年“4·17”消防宣传日暨消防主题地铁专列启动仪式，龙头新闻APP同步直播了启动仪式。

东北虎作为消防代表形象 消防员的心声印在列车顶棚

记者注意到，在主题专列的车窗上，都会有一句让人印象深刻的宣传语。在宣传语后面出现最多的卡通元素是一个憨态可掬的东北虎图案。据哈尔滨消防救援支队相关部门介绍，这个形象考虑到东北虎是地域代表动物，老虎代表着勇敢威猛，做成卡通形象又虎头虎脑，可爱可亲，所以才选择东北虎作为哈尔滨消防救援支队的卡通形象。

据悉，这列消防专列的研发、设计由哈尔滨消防救援支队全程参与，并面向哈市各区县基层消防大队、中队征集了消防员最想说的话，并全部印在了车厢顶棚。一个一个对话框里，消防员们的心声令人动容。一位来自太平中队的消防员说：“当消防员已满五年，大大小小火警处置了两千起。大家都说我不怕死，说实话，有时候不是不怕，而是看到火场外那些父母和孩子们的热切恳求、绝望的眼神，再危险也要上。”这些来自基层消防员的心声，也被印在了列车的顶棚。参与设计的消防部门相关负责人告诉记者：“之所以印在顶棚，也是希望能改善一下地铁车厢内的‘低头族’现象，让大家抬头看一看，休息一下脖子和眼睛。”

踏进主题专列 市民感觉“眼睛不够使了”

消防主题列车沿着地铁一号线行驶，不断有市民上车又下车。看到与以往截然不同的车厢，哈工大的大三学生小姚先是一愣，然后恍然大悟地跟同学说：“哇，这是主题车厢，我去上海的时候见过，现在哈尔滨也有主题车厢啦。”

小姚告诉记者，地铁主题车厢也是一种城市文化现象，她曾经在上海见过网红的音乐主题车厢，当时她就想，哈尔滨的地铁车厢什么时候也能有主题车厢。“没想到咱们也有了，还是消防这种非常实用的主题。”小姚沿着车厢仔细阅读内容：“这些内容都很好，很实用。”

“呀，这是新装修了？”在医大一院站上车的哈市市民王大娘上车后先是一愣，待记者介绍了这是消防主题车厢后，大娘一边看一边说：“这个内容好，这些内容都很有用啊，我眼睛都不够看了。”

在车厢最前面，是一幅震撼的大幅图画，身着战斗服、背着绳索的消防员面对哈尔滨的美丽夜景，旁边的背景字写着“我是守夜人，我是消防员。”“无论是设计环节，还是拼装环节，我们最喜欢的都是这面墙，没准会成为网红打卡的地方。”参与主题专列设计的消防员告诉记者，很多消防员都在这面主题墙前用背对镜头的姿势“打卡”。一名在哈尔滨东站上车的女孩子，面对旁边车门的“我想当英雄，但是请别给我机会”的主题画看了很久。

设六节主题车厢 每节都遍布实用消防知识

走进这趟特殊的“消防专列”，首先看到的就是地面上醒目的标有“消防通道禁止占用”的黄色网格，下方还有提示“消防车通道不得小于4米，这是生命的宽度”。这趟主题列车共分为六节车厢，每节车厢都有不同的主题元素，同时贴心地按照地铁一号线沿线站点，设置了校园消防主题、医院消防主题、公共场所消防主题及住宅消防主题等。

第一节车厢是大气恢弘的消防英雄主题，在这列英雄主题车厢中，地铁列车的车门都使用了消防员的实拍照片配合字幕，大气又震撼。第二节车厢是住宅消防主题车厢，车厢颜色也变成了浅绿色和粉色这种明快的颜色，座椅上写着“管好家里的水电煤”，车门上用卡通形象和“顺口溜”来提示如何避免住宅消防隐患，每一个车门的消防提示内容都不同。走进医院主题车厢，车厢的颜色变成了浅蓝色，车门上的提示变成了“医院消防应急方案”。当来到下一节校园主题车厢时，这些提示信息又变为学生们常用的电褥子、电吹风、电暖气等安全使用提示，提示语的风格也更加贴近年轻人，一个车门上贴着“这些取暖‘神器’，用不好就‘凉凉’”。

从头走到尾，每一节车厢都有不同的主题，车厢的主色调也不尽相同，但每一节车厢都遍布着实用的消防知识和提醒的语句。

哈市各区县大队同步展开“4·17”主题宣传活动

实景体验烟雾逃生、消防救援器材展示、还有萌萌的救生犬现场表演搜救科目。16日，松北消防大队在哈市松北区融创城内举行了消防主题综合演练活动。17日，方正大队消防员走上街头搭起宣传台，为群众演示消防器材的使用。据了解，哈市各区县大队在“4·17”期间都同步开展了多种形式的主题宣传活动，向市民普及消防知识。

暨中国东北高技能高学历中高级人才交流大会
5月25日26日东北三省春季千企万人招聘大会
会议时间：2019年5月25日、26日（周六、日）、8月24日（周六）8:30-13:30
展会地点：哈尔滨会展中心C厅（哈市红旗大街301号）8月24日D厅
大会规模：双玉人才市场于2019年5月25、26日、8月24日在哈尔滨国际会展中心举办2019东北三省春季千企万人招聘大会暨中国东北高技能高学历中高级人才交流大会，十周年庆，特惠连定三场1500元（限时优惠），1800元每次两个展位，并赠双玉人才挂单及现场招聘金，领上道网6-12个月，包含每月100条人才库名单查询。本次大会设3MX3M展位680个，挂单企业500余家，提供就业岗位8000余个，预计吸引30000-50000名求职者入场求职，所有求职者免费入场，免费推荐工作。
黑龙江双玉人才市场每周一、二、三、四、五、六定期举办招聘会
电话：0451-57771233、57771311、13945186040 QQ:847809700
地址：哈尔滨市香坊区香康街10号（中山路与香康街交口，中山派出所对面）乘2、3、22、27、39、58、59、68、73、103、108、115、118、202、205、209、371、379等路西香坊或省医院下车。

声明作废

★ 娄廷喜不慎将长江小区二号楼三单元1301房票丢失。
特此声明作废

★ 本人张丽娜，不慎将哈尔滨市振业房地产开发有限公司开具的哈尔滨市香坊区电碳路6号，恒大中央广场11号楼2单元2806号房屋的购房收据和商品房认购书丢失，购房收据号：HEBHDZYGC0001263，金额：46391元，大写：肆万陆仟三佰玖拾壹圆整。商品房认购书编号：0003077。
特此声明作废

遗失声明

★ 亚布力林业局三委住户刘靖伟由于个人保管不慎将国有土地使用证丢失，证号：黑国用2003字第25206857，流水号：0025368824，宗地号：25203-03-325-055。
特声明此证作废

解除劳动合同通知

尹忠杰（身份证号：2306021970****3411）：
由于你自2018年4月29日起未经公司允许的情况下，无故连续338日未到公司上班，严重违反公司考勤及请休假等相关规章制度。公司决定与你解除劳动合同。 2019年4月4日为你的劳动合同解除之日及你在公司工作的最后一天，工资结算到 2019年4月4日。
2018年11月22日公司已通过EMS(具体以实际快递公司为准)向你寄递(解除劳动合同通知书)。再次向你公告，自本公告之日起30日内到公司办理离职、档案转移、保险转移等手续。逾期未办理即视为自动解除劳动合同，由此产生的后果由你自行承担，特此公告。
广发银行股份有限公司哈尔滨分行
2019年4月4日

解除劳动合同公告

韩超（身份证号2301211989****0036）：
因用人单位用工形势发生变化，我公司与你的劳动合同无法继续履行，且该劳动合同已不具备继续履行条件。我公司已于4月11日通过顺丰快递向你送达(解除劳动合同通知书)，请你本人于本公告登报之日起3日内到公司办理相关手续。逾期未办，视为劳动合同自动解除。
特此通知
黑龙江福泰顺达劳务派遣有限公司
2019年4月17日

声明 注销
通知 寻人
订版 84681180
电话 15504651777

打击毁绿行为 守护美好家园

居民反映哈市保利颐和家园小区

一些老人毁绿种菜 还施粪肥

物业：多次治理无效 将恢复绿地并上报社区

生活报讯（记者**李威兵**文/摄）17日，哈市市民通过本报热线反映，南岗区保利颐和家园小区部分绿地被毁，一些居民翻土种菜，严重破坏小区绿化环境。

该小区的王先生说：“我们小区2006年进户的，当时环境非常好，绿化面积很大。每年到了夏天，小区院里都是一片绿色，有树有草可漂亮了。最近这两年，一些绿地被居民开垦，翻土种菜，还围上各种破架子，种的大葱、柿子啥的，弄得绿地破破烂烂的，谁来好好管管？”当日，记者来到该小区看到，小区院内绿化面积非常大，一些绿地已长出草，但部分绿地却被破坏得不像样子。有的居民楼下，绿地被人用破木条、铁丝网圈了起来，挖出一条条垄沟，变成菜园子。有些绿地里搭着架子，已经长出葱苗、菜苗。住在该小区的周女士说：“一些老头、老太太把自家楼下的地圈起来种菜，有时候还用大粪施肥，弄得可臭了，物业整治一直也没啥力度。”

随后，记者来到负责该小区的圣鸿威物业办公室，一名物业工作人员告诉记者，物业对这事也愁坏了，“我们总治理，但太难管了，都是老头老太太，前两天我们去清理一个菜园子，老太太就躺在地上说心脏病犯了。”物业工作人员介绍，很多居民对毁绿种菜的情况不满，目前物业正逐步进行清理，“我们正采购树苗，准备近期把那些绿地恢复，全都种上树。我们也准备把这事往社区报一下，和社区一起治理。”

哈市会展城上城小区

外挂空调着火 保安13分钟扑灭

生活报讯（记者**杨雪楠**）扬尘大风天气，高层民宅外挂空调机突然冒烟，业主却没在家。17日8时许，哈市会展城上城小区的业主经历了惊魂一刻，幸好小区保安及时行动，通过隔壁业主的窗户用消防水带打水灭了火，仅用时13分钟。

17日8时43分，会展城上城一期客服接到高层22层业主来电，称发现楼道内有浓烟，并判断浓烟来自邻居。物业服务中心立即集合一期二期秩序队员带着灭火器赶往火灾现场，此时，22层的窗外已冒起滚滚浓烟，隐约可以看到起火点在室外一个外挂空调机上，火苗已席卷了外墙茅板，火借着风势，形势非常严峻。而这名业主不在家，秩序队员立刻与隔壁业主协商，将消防水带伸到靠近室外着火点的位置上灭火，另一队秩序队员则通过强拆破门，带着灭火器进入无人的室内进行灭火。8时57分，火情被扑灭，赶到现场的消防队员又再次进行灭火，避免复燃。

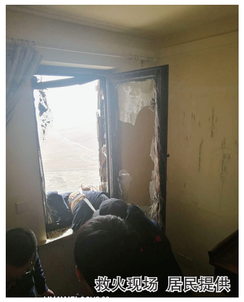

救火现场 居民提供

福彩3D	第19100期	487
福彩D62	第19100期	154783+0
福彩36选7	第19043期	02 05 09 10 11 17 22+01
福彩22选5	第19100期	03 15 17 21 22
福彩七乐彩	第19043期	02 13 15 20 21 22 25 +28
体彩超级大乐透	第19043期	02 06 07 12 15 +06 12
体彩排列3	第19100期	388
体彩排列5	第19100期	38886

尾号带9，快来换海参、换白酒

哈尔滨市民有口福了，冰岛即食海参、汾酒、茅台镇白酒大型推广活动开始了——

活动期间，你只需要任意一张尾号带9的100元钱，即可到现场兑换价值588元冰岛野生即食海参一斤。兑换10斤赠送1斤。一张或两张尾号带9的百元兑换52°茅台镇原浆酒、荷花酒6瓶，三张或四张尾号带9的百元兑换53°汾酒6瓶。有多少这样的钱，就可以兑换多少这样的酒。

海参是冰岛即食海参，野生营养，开袋就能吃。酒是山西杏花村汾酒集团、茅台镇各大酒厂古法酿造的高档白酒。厂家直供，打响口碑，真正让利于民。把名酒变民酒，飞入寻常百姓家。

快看看你的钱包里有没有这样的百元钞，活动火爆兑换中，数量有限，兑完即止。

抢订热线：
0451-57781700【免费送货上门，货到付款】
地址：生活报医药超市（南岗区通达街151号与清明四道街交口）

广告信息

便秘 大便干 排便费力

谷菜精粉先试吃后购买

肠道不健康会带来很多问题，便秘就是其中的一种表现。改善便秘，千万不能一泻了之。如果只追求通便速度，强烈刺激肠道，剧烈泻下，可能会让本就虚弱的肠道更加受伤。建议选择作用温和，能滋润养护肠道的产品。便秘不是大病，但造成的危害却不少，如胃肠神经功能紊乱、胃肠溃疡等。所以便秘问题不可小觑。

谷菜精粉，采用“燕麦、薏仁、甘薯、熟黑豆、黑木耳、山野菜”等十多种野菜、蔬菜和杂粮配制而成。绝不含大黄、巴豆等泻药成分。配方里面含有丰富的纤维素、维生素、矿物元素及中医食疗养生精华，能够促进消化功能，增强肠道动力，适合经常便秘的人群。肚子憋、堵、胀都属于便秘现象。把憋着的肚子松一松，堵着的肠道通一通。谷菜精粉，祝您实现每天早上顺顺滑滑排便。

新顾客可以到店免费试吃，亲身体验谷菜精。免费试吃限额50人。

咨询热线：0451-57781700（免费送货上门，货到付款）
销售地址：哈尔滨市南岗区通达街151号与清明四道街交口

玉屏旅游 YUPING TRAVEL SERVICE Le.B-C-000847
全国连锁 六十余家 集团运作
中山路162号迪康财富大厦23层
51844555/666/777（民航大厦正对面）

河南 牡丹园、云台山、方仙山、太行峡谷、郭亮村、挂壁公路、龙门石窟、白马寺、少林寺、开封府、包公祠。双卧九日 红旗渠-千佛、玻璃栈道、正定、荣国府、玉屏组团、全景品质游、0自费景点 1690 70岁敬老价格 60-69岁1890 60岁以下2290

山西 增游九龙壁、华严寺、张庙、华门等 玉屏自组团、0自费景点、0购物店 1690 60岁敬老价格 65岁以下2590 全景品质游

陕西 五台山、壶口瀑布、云冈石窟、悬空寺、版画小镇、西安大院、王家大院、晋商剧院群、平遥古城、普救寺。双卧九日 西安、华山、秦陵、兵马俑、陵墓、大小雁塔、明城墙、法门寺、黄帝陵、延安、南泥湾、壶口瀑布、平遥。双卧10日 1990 65岁敬老价格 65岁以下2690 全景品质游

福建 增洛邑古城、西柏坡、正定古城 玉屏自组团、大牌景点、一网打尽 1890 65岁敬老价格 65岁以下2690 全景品质游

四川 原门、鼓浪屿、集美楼园、永定土楼、福州、泰宁、吴樾村元古、九曲溪、三坑七巷、南普陀、武夷山、九曲溪、三坑七巷、福州、泰宁、吴樾村元古、九曲溪