哈医大四院儿童康复中心
助发育迟缓“慢天使”学会走路

周大勇主任为患儿做诊疗

生活报讯（宋微）小豆豆在6个月的时候还不会翻身，俯卧位抬头小于30度，被诊断为发育迟缓。通过在位于哈市松北区的哈医大四院儿童康复中心的治疗，如今小豆豆已经达到出院观察的水平，并且在12个月大时学会了独立行走。

患儿豆豆（化名），6个月入院，诊断为发育迟缓，循声追物能力差，手握持反射和足握持反射阳性，非对称紧张性颈反射残存，内收肌角小；头控能力差，无法翻身；俯卧位抬头小于30度；全前倾坐位，抬头小于45度；扶持站立时足尖着地，头后仰。哈医大四院儿康团队进行了专业的评估和治疗，包括运用Bobath技术、核心稳定技术、DMS等国际先进治疗技术，对患儿进行头控训练和翻身的促通训练、本体感觉输入训练。一个月后，患儿俯卧位抬头达到90度，肘支撑十分稳定，能够自主翻身。通过历时3个月的治疗，患儿能够完成独立坐位，四点位支撑及坐–爬的各种体位转换。

经周大勇主任诊断，孩子已经达到可以出院观察的水平，但需要定期复查，治疗师会在线上继续对孩子进行定期的追踪和家庭康复指导。通过随访观察和指导，孩子在12个月学会了独立步行。

针对性干预3个月
自闭症孩子上幼儿园并一直进步

生活报讯（宋微）点点(化名)2岁左右在外省做过检查，疑似自闭症，医生建议孩子进行康复训练。由于当时孩子年龄太小不确定性很大，家长心理也不太接受，觉得康复训练效果太慢，于是找了各种方法：打针、吃药等，短短半年的时间就花去了几万元，孩子也没有任何起色，万般无奈下抱着试试的心理才来到哈医大四院儿童康复中心。

儿童康复中心发育行为科主任吕起经过对孩子的系统评估检查后发现，2岁9个月的点点听者反应能力很弱，对人不关注、兴趣狭隘、行为刻板，不会模仿，交流过程全程鹦鹉学舌。根据评估结果，治疗师开始对点点进行有针对性的干预。先从提要求、听者反应及模仿入手，循序渐进，3个月后点点可应答，当想要某物品或者活动时可用简单语言提出要求，生活中的简单指令大部分都能听懂，治疗效果非常明显。点点妈妈激动地说：“看到孩子一天天的变化我非常欣慰，终于感觉自己的孩子具有了灵魂而不再是复读的机器。”现在，点点妈妈对自闭症有了新的认识，点点也开始上幼儿园了，虽然时常会出现一些问题，但在老师的指导下点点一直在进步。

自闭症又叫孤独症，是发病于婴幼儿时期的精神发育障碍性疾病。大多数自闭症患者都无法完全治愈，但是经过适当的干预，他们的行为问题能得到改善。而且，宝宝小时候的大脑可塑性强，后天丰富恰当的环境因素，完全有可能使自闭症宝宝的大脑回到正常发育轨道，早诊断、早干预，有利于提高自闭症孩子的生活品质。

综合“游戏”提高肺活量和舌体灵活性
语障碍孩子喊出第一声“爸爸”

生活报讯（宋微）萱萱已经5岁了，但是她只有在情绪激动时候才能喊出声音。4个月前，萱萱爸爸带她来到哈医大四院儿童康复询，经过发育行为科吕起主任的评估检查，发现萱萱基本没有对视，也不听任何指令，检查时基本没有配合度，评估结果非常不理想。

根据萱萱的评估结果和她的年龄，言语治疗老师设计了一个与以往不同的上课方案，每天都会布置一个轻松好玩的环境，和她一起玩游戏、蹦蹦床、跳羊角球、爬楼梯、学动物叫、吹泡泡、舔棒棒糖等，通过这些综合“游戏”提高她的肺活量和舌体灵活性。经过3个多月训练，萱萱渐渐能认真看老师的眼睛、注意到老师的嘴巴、尝试着跟老师仿说。在治疗第4个月初，萱萱终于说出了“爸爸”，虽然声音很小，但让窝在教室角落里的爸爸一下坐直了身躯，红着眼眶不敢相信，激动得说不出话。

吕起主任表示，生活中很多家长会把语言和言语的概念混淆，其实两者有很大的区别。通俗地讲，语言是我们交流、沟通的工具，而言语则是语言口头表达的机械过程。当孩子到了说话的年龄还迟迟不会说话，或者语言词汇量极少，有的家长会特别着急，有的老人则认为这是“贵人语迟”。其实，孩子说话晚或者不说话可能分为生理原因、心理原因及教养环境的问题，只有找到孩子说话晚的原因，采取正确的方法，可以有效帮助孩子早日开口说话。

1注1800万+4注1000万
大乐透开出5注头奖

生活报讯 22日，体彩大乐透第20079期开奖，前区开出号码“04、16、24、29、35”，后区开出号码“02、12”。本期全国销量为2.92亿元，为国家筹集彩票公益金1.05亿元。

本期全国共开出5注一等奖。其中，1注为奖金1800万元（含800万元追加奖金）的追加投注一等奖，落户河北邯郸；4注为1000万元基本投注一等奖，分别出自贵州贵阳、贵州黔南州、山西运城、河南新乡。二等奖开出78注，单注奖金为18.74万余元；其中29注采用追加投注，每注多得奖金14.99万余元。追加后，二等奖单注总奖金为33.74万元。

奖池方面，本期开奖结束后，9.41亿元滚存至8月24日（周一）开奖的第20080期。

凭感觉买张单式票
女球迷喜中足彩500万大奖

据江西体彩网报道 10日开奖的足彩第20021期，1注500万元一等奖花落江西上饶。13日，中奖者——80后美女罗女士现身领奖。

中奖者罗女士带来的中奖票是一张10元的5注单式票，其中的一注获得了一等奖。谈起这次中足彩大奖，罗女士说：“平时和家人看球赛比较多，偶尔买点足彩增添乐趣，这张单式票是凭感觉选的，中奖是运气好而已。”好运的背后是罗女士和家人对足球和足彩的热爱，罗女士说自己平时爱好足球，对各大联赛都有关注，购彩多年平时投入金额不大，也中过不少小奖。“这次中奖的关键在冷门的把握，投全热或全冷都不行，这次也是一如既往的跟着自己的感觉走，没想到中了一等奖”，罗女士淡定的说到。

“自己爱好看球赛，中奖不中奖随缘，不能太在意了，不然就失去了购买彩票的意义。购买足彩，一方面是增加看球的乐趣，另一方面也是做公益。”也正是这种良好的心态，让罗女士收获了500万大奖。

体育彩票
黑龙江省体育彩票管理中心协办

男子坚持守号倍投 擒排列三奖金90万

据江西体彩网报道 17日开奖的排列三第20180期，江西新余购彩者潘先生凭借一张倍投票独中90多万元。次日上午，潘先生现身领奖。

今年30多岁的潘先生接触体育彩票多年，对排列三玩法情有独钟，这次的中奖号码是他自选的，守了一周左右就为他带来了大奖，“别看‘排列三’直选单注奖金只有1040元，如果倍投的话，同样也能揽大奖”，潘先生说，自己作为排列三的忠实粉丝，还有一个习惯，那就是经常通过运用“倍投”的武器，来实现玩小盘游戏中大奖的目的。这次中大奖也是因为看好这组号码，所以投了大倍数。最终，果真为他带来的丰厚的奖金。

分类广告
中缝声明
企业招聘
业务办理电话：
15504651777
89682777
QQ/微信:80451

第33封信+一篇手稿……
萧军、萧红手迹 被黑龙江文学馆永久珍藏

生活报讯（记者 孙达）21日上午，黑龙江省作家协会在哈尔滨举行了萧大忠捐赠萧军、萧红手稿仪式。捐赠仪式上，萧军长孙萧大忠将萧红旅日期间与萧军书信往来的第33封信和萧军的一篇手稿，捐赠给黑龙江省作协及正在建设中的黑龙江文学馆永久珍藏。

捐赠仪式上，萧大忠先生表示，把萧军、萧红的手迹带回哈尔滨永久收藏，尤其是萧红的手迹历经坎坷和漂泊回到家乡，具有特殊意义，也让后辈倍感欣慰。

作作协主席迟子建代表省作协对萧大忠先生表示了崇高敬意和衷心感谢。她表示，萧军先生、萧红女士是中国现代文学史上的丰碑式作家，是黑龙江文学史璀璨的双子星，更是黑龙江文学的骄傲。在黑龙江文学馆丰富重要藏品的特殊节点，萧大忠先生慷慨无私捐赠的萧军手稿和萧红在1936年写于日本的致萧军的第33封信，具有极高的研究价值、史料价值和收藏价值。萧大忠先生捐赠萧军、萧红手稿的善举，寄托着他对祖辈生活过的这片故土的热爱，对黑龙江文学事业发展的支持和厚爱，对省作协进一步丰富完善黑龙江文学馆藏品具有重大意义。

据了解，正在建设中的黑龙江文学馆，以“公益、开放、互动、展演”为方针，已经完成了大纲撰写、展陈设计、藏品征集等工作，文学馆的布展装饰等工作也在积极有序推进。

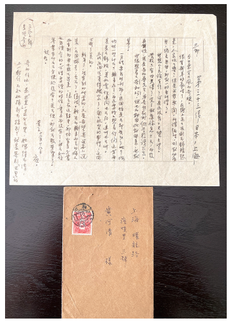

给云南孩子们上课
贾乃亮动情描述自己的家乡哈尔滨

生活报讯（新娱）继新疆之旅引发大家关注后，《极限挑战宝藏行·三区三州公益季》在23日东方卫视播出的第四期节目中，又开启了新的旅程。节目中，贾乃亮、郭京飞、邓伦携手秦昊、任嘉伦、王珞丹、杨超越一起来到云南省丽江市宁蒗彝族自治县，走进新星小学为孩子们圆梦。为融入当地的氛围，走进孩子们的世界，贾乃亮为孩子们描述了家乡哈尔滨的美丽模样，引发外地观众感慨“好向往，有机会一定要去看看。”

为融入当地孩子们的生活，来到素质教育课上的贾乃亮、秦昊与杨超越三人将要通过为孩子们讲述自己家乡的故事，与他们拉近距离，带孩子们了解不一样的世界。贾乃亮生动地描述了自己的家乡哈尔滨；杨超越回忆了江苏盐城；秦昊还告诉孩子们：“希望你们去看看外面的世界，自己选择喜欢的人生。”

携吴昕、沈梦辰等6位姐姐“复活”
阿朵：要把苦难挫折变成养分

生活报讯（新娱）近日，芒果TV播出的《乘风破浪的姐姐》又引发热议。在第五赛段三团排位战中，阿朵团的《玫瑰少年》舞台，传达出坚韧强大的女性力量，十分打动观众。

节目中，复活挑战团阿朵、王智、吴昕、金莎、朱婧汐、孟佳、沈梦辰七位姐姐的《玫瑰少年》舞台，不管是开场画面中回应质疑与恶评的惊喜设计，还是结尾大喊“不管你是谁，你就是最棒的”的斗志宣言，都让观众看到“30+”女性的坚韧与强大。

阿朵在阐述《玫瑰少年》舞台表演设计时表示：“你可能曾经被淘汰，曾经在生活中被否定，但是你只要准备好了，可以再回来，站在人生任何一个舞台上。我们要把所有经历的苦难、挫折，都变成养分。”

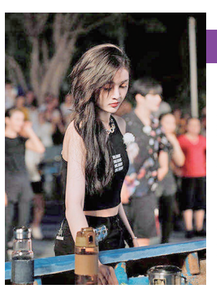

明星买菜也讨价还价
吴宣仪靠撒娇俘获人心

生活报讯（网娱）秋初，东方卫视《完美的夏天》迎来了首播。这档明星亲海探索综艺节目，是以阿云嘎、李汶翰、吴宣仪、黄新淳、金子涵五位常驻嘉宾共同经营“浪花小屋”这间海边客栈为主体，再邀请飞行嘉宾为其实现梦想。

首期节目中，学会如何采办成了五位嘉宾需要攻克的第一个难题。记者看到，虽然是买菜新手，对价格分量都不太了解，但吴宣仪依旧能自如地和岛民“讨价还价”。她先是直接和岛民说“能不能便宜点”，得到否定回答后，“甜心”吴宣仪立刻拿出绝招，对着岛民撒娇，软软地说“好不好，好不好”。售卖的岛民瞬间就被吴宣仪的甜美俘获，马上就表示“可以”。对此，网友纷纷表示：“果真是撒娇的女人最好命！”

作为首位飞行嘉宾，杨超越的登岛之旅可没那么顺利。她意外错过了最后一班船只，只能等第二天再上岛。令网友们好笑又心疼：“锦鲤也有不灵的时候。”

阔别半年激情归来
省歌首场线下演出获赞

生活报讯（新娱）上周五，伴着旋律激昂的《红旗颂》，阔别半年之久的省歌舞剧院交响乐团首场线下演出《归来·命运的呐喊》大型交响音乐会在哈尔滨音乐厅隆重上演，省歌舞剧院也正式吹响了恢复剧场演出的号角。

本场音乐会由省歌舞剧院交响乐团音乐总监、首席指挥焦飞虎担任指挥。上半场聚焦“艺术战疫”主题，编排了《红旗颂》《等你凯旋归来》《我爱你，中国》等经典曲目。下半场突出高雅艺术，演奏了俄罗斯著名作曲家肖斯塔科维奇的《d小调第五交响曲》。省歌舞剧院交响乐团以此曲展望冰城夏都的美好未来，为推进黑龙江文旅融合发展注入了新活力。

据悉，省歌舞剧院高度重视这次演出，积极做好复工复产准备工作，所有演职人员均通过了核酸检测，更派出最强阵容做好演出排练；把最好的精神面貌、最动听的音乐展现给观众。整场演出在观众热烈的掌声中圆满落幕。

传统剧《四郎探母》高潮迭起
省京剧院线下首场演出受关注

生活报讯（新娱）22日下午，黑龙江省京剧院剧场重新热闹起来，“艺彩重现”惠民演出季迎来首个京剧专场，演员们粉墨登场，用传统名剧《四郎探母》为龙江戏迷们带来了一场国粹艺术的视听盛宴。演出不仅吸引了大批戏迷票友，更可喜的是八零后九零后观众明显增加。黑龙江省京剧院官方抖音同步直播，在线总点击量近万次。

《四郎探母》这出戏行当齐全，高潮迭起。本场演出老生名家王雨辰、赵小兵及新秀孙仕宦三位“四郎”一起“探母”，生动感人。张欢、付爽、梁丹、杨洋、徐维治、徐婕等优秀演员在戏中也都有上佳表现，演出火爆，引来阵阵叫好。

演出结束后，演职员们表示，时隔两百多个日夜，终于等到观众重新走进剧场，接下来将会带来更多更好的优秀剧目给龙江观众。

哈尔滨音乐厅演出
周末“假日”音乐会 当久石让遇见古典音乐小品
时间：2020.08.30 19:00
票价：50元
加微信 赢门票
演出地点：哈尔滨音乐厅（群力大道1号）
业务电话：0451-84692455 售票电话：0451-84699400
关注最新演出资讯，请加入我们的官方公众微信：yyt0451

2020年“艺彩重现”惠民演出季
黑龙江省京剧院演出预告
《赤桑镇》《遇皇后》《打龙袍》
演出时间：2020年8月29日下午1时30分
演出地点：黑龙江省京剧院中山剧场 地址：哈尔滨市南岗区红军街2号
票价：180元、120元、80元、40元（全部五折）
售票电话：53646015 53002281-114 8月24日开始售票，售完为止