关注国际残疾人日

龙江“辅助器具千里行”来啦

22名贫困残疾人受益

生活报讯（记者李丹）2日，“同在蓝天下，共享美好生活”黑龙江省庆祝“国际残疾人日”活动暨龙江“辅助器具千里行”服务活动在绥化兰西县启动。

在兰西县政府服务大厅，省残疾人服务中心的工作人员为22名贫困残疾人安装假肢、适配轮椅、验配助听器，并解答了多名残疾人提出的辅具使用、维护、保养相关知识。爱心单位还为残疾人捐赠了礼品。

吴文中是兰西县红星乡的残疾人，十一年前因车祸丧失双腿，八年前由残联提供免费的假肢适配。“假肢也需要几年进行更换，今天残联又为我更换了新的假肢，‘新腿’更舒服了，行动也更加便捷。”吴文中说，在适配过程中，省残疾人服务中心工作人员还讲解了辅具的使用方法、康复要领和注意事项。

省残疾人服务中心开展的“辅助器具千里行”服务活动，旨在通过辅具助残帮助残疾人改善生活状况，让残疾人的辅具需求得到满足，帮助他们建立自信，走出家门，融入社会。

哈尔滨市残疾人专场文艺演出

聋人《拍手舞》令人眼前一亮

生活报讯（记者李丹）1日，“庆祝第29个国际残疾人日 决胜小康 奋斗有我——哈尔滨市残疾人专场文艺演出”在原市残疾人活动中心上演。70余名残疾人演员及特殊艺术爱好者参与演出。

演出现场，由哈尔滨市残疾人艺术团聋人舞蹈队的《心之鼓》拉开帷幕。肢残人歌手付淑梅演唱的《好运来》、陶笛演奏员刘振明《春天的故事》赢得阵阵掌声。香坊区残疾人带来的聋人《拍手舞》令人眼前一亮。尽管舞蹈队成员年龄略大，但整齐的动作、抖擞的精神、年轻态的感觉令人赞叹。演出特邀省杂技团爱心志愿者及市群众艺术馆、省歌舞剧院国家一级演员王丽霞、冯东分别带来精彩表演，不断将演出推向高潮。

1注1046万+9注581万

大乐透开出10注头奖

生活报讯（记者杨镭）2日，体彩大乐透第20122期开奖，前区开出号码“08、19、29、34、35”，后区开出号码“06、11”。本期全国销量为2.81亿元，为国家筹集彩票公益金1.01亿元。

本期全国开出10注一等奖，其中1注为1046万元（含465万元追加奖金）追加投注一等奖，花落广东；另外9注为581万元基本投注一等奖，其中2注出自山东菏泽，江苏泰州、浙江杭州、福建泉州、湖北黄石、山东青岛、广东中山、广东揭阳各开出1注。二等奖开出145注，单注奖金5.04万元。其中58注为追加投注，每注多得奖金4.03万元，追加后二等奖单注总奖金为9.07万元。

奖池方面，本期开奖结束后，6.29亿元滚存至12月5日（周六）开奖的第20123期。

皇马遭矿工双杀

足彩开出6注276万头奖

生活报讯（记者杨镭）3日，足彩胜负彩第20072期开奖结果揭晓。本期一等奖开出6注，单注奖金276万余元；二等奖开出342注，单注奖金2.07万元；任选九场头奖开965注，单注奖金14318元。

本期足彩14场彩果为“03013133001303”，14场比赛全部为欧冠小组赛。其中，皇马0比2不敌顿涅茨克矿工，遭对手双杀的同时，因胜负关系劣势跌至小组第三，在小组赛仅剩1轮的情况下，出线形势岌岌可危；另外，亚特兰大1比1战平中日德兰、曼城0比0战平波尔图，以及多特蒙德1比1战平拉齐奥，是本期的另外3场冷门。其他比赛则波澜不惊：萨尔茨堡红牛客场3比1战胜莫斯科火车头，国米3比2客胜门兴，马赛2比1胜奥林匹亚科斯，利物浦1比0小胜阿贾克斯，巴萨客场3比0胜费伦茨瓦罗斯，尤文图斯3比0胜基辅迪纳摩，布鲁日3比0胜泽尼特，切尔西客场4比0大胜塞维利亚，莱比锡红牛4比3险胜伊斯坦布尔，克拉斯诺达尔1比0小胜雷恩。

体育彩票
黑龙江省体育彩票管理中心协办

没想中大奖

鹤岗老夫妇喜领大乐透二等奖15万

生活报讯（李珊珊 记者杨镭）11月28日开奖的体彩大乐透第20120期，我省鹤岗市老人贺先生喜中二等奖157223元。11月30日，贺先生和老伴现身鹤岗市体彩中心兑奖。

据了解，贺先生和老伴现在都已退休，有时候路过彩票站时，他们会进去机选一注大乐透，也没想过中大奖，只是想为生活增加一份乐趣，还能做公益。没想到这一次，他们的善心开花结果，15万元的大奖不期而至。当被问及奖金将如何使用时，贺先生说，他们老两口平时的生活花销不大，准备把这笔钱存起来，以备不时之需，而且还会继续支持体彩。

沁园茶庄 沁园茶庄 普洱茶
疫情不挡茶香，冬季来临，茶来袭。
沁园茶庄疫情期间推出几款特惠古树茶。
普洱生茶：
邦葳纯料古树茶、临沧南迫古树茶、易武正山老树茶饼、老班章普洱茶、布朗山纯料饼、乔木青饼、大雪山生饼、千家寨古树茶。
普洱熟茶：
班章金毫、南糯山七子饼、宫廷贡饼、景迈老树茶、07宫廷散、勐海大叶散、糯香小坨。
联系电话：13204518939
广告勿扰

生活报 生活报
分类广告
中缝声明
企业招聘
业务办理电话：15504651777 89682777
QQ/微信:80451

生活报 分类
广告业务办理电话：89682777 15504651777
QQ/ 微信：80451
为您服务
承兑汇票
汇票贴现 咨询 15124525738
帮您贷款 咨询 88877773
房产贷款4.8厘
汽车贷款5.8厘
医生老师无抵押
倒贷垫还、办疑难
公滨路385号大地贷款公司
敬告：本版所有刊登的广告信息不作为供需双方的法律依据，请认真考察核实，涉及到经济往来时，请慎重交易，投资有风险 理财需谨慎，必要时可向当地工商部门查证（照），并签订法律公正合同，一切交易行为自行承担法律责任。

生活报讯（记者李丹）从11月19日凌晨开始，哈尔滨陆续降雪，随着雪量的增加，暴雪袭击冰城。降雪量大、时间长、温差易导致路面结冰，就在环卫工人们奋力清雪时，11月25日哈尔滨再次飘雪……据悉，为保证市民出行，全市已累计出动清冰雪作业人员超32万人次，各类机械设备3万余台次，清运积雪30万余车次。在风雪一线作业的，是最可爱的环卫工人；两场降雪过后，出现在街头巷尾，清扫出行路，也是最可爱的环卫工人。为清雪环卫工人点赞，他们是今冬冰城最美身影。

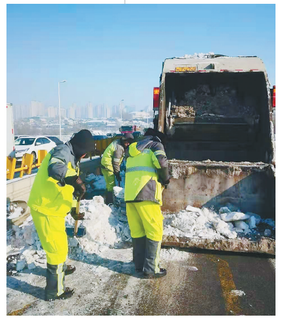

哈尔滨市已累计出动清冰雪作业人员超32万人次
各类机械设备3万余台次 清运积雪30万余车次

“叠加型降雪”已基本消除
重要交通干线已清根见底

为清雪大军点赞

提前召开雪情会商会议 一天时间主干街路基本畅通

根据气象部门预报，哈尔滨市将在11月19日凌晨至20日早晨迎来一次可能创造历史极值的强降雪天气。为保障城市交通，市清冰雪办提前组织各区清冰雪办召开了雪情会商会议，从人员设备保障、清运路线、安全作业等全方面对本次清冰雪工作做出提前谋划部署。最终，全市超过5.1万清冰雪大军和6200多台各类清冰雪机械设备严阵以待，他们将昼夜不眠迎战19日凌晨的强降雪。

11月19日2时，哈尔滨各城区以环卫工人为主的清冰雪大军已全部上岗作业。天还没亮，在香坊红旗大街、赣水路、公滨路、珠江路等街路，风雪中，大型清雪机械排成梯型依次而过，积雪被机械吹扫道路的一侧，紧随其后的环卫工人迅速将积雪攒堆，然后装入运雪车。香坊区城管局相关负责人告诉记者，香坊区清雪人员科学安排机械作业车辆对各主要街路进行滚刷车循环作业，重点做好坡路和交通节点防滑工作，并科学安排运输车辆，及时拉运雪堆。20日7时，哈尔滨市主干街路基本打通，外运工作正在推进中。记者在衡山路采访到香坊万达清雪负责人刘洪凯，当天，他带领20余名工人6点钟就已上岗，并以香坊万达为主体陆续向前推进清雪工作。由于前一晚雪量较大，因此推进进程相对缓慢，清扫的宽度大概12米左右，自扫门前“四包”区域，希望能让市民出行更方便一些。记者同时采访到正在路边停车的市民尹立庆，他表示，经过环卫工人的努力，主路已经畅通，能看到马路了。

倡议市民商家公共交通出行 自扫门前雪

降雪后，哈尔滨市清冰雪办下发清雪通知，各区清冰雪办按要求及时调整人工及机械班次，连续多日，集中优势兵力挑灯夜战，优先抢通、拉运主干街路，实现保出行、保民生、保环境的目标。牢固树立“绿色清冰雪”理念，充分发扬“不畏严寒酷暑，甘于吃苦奉献”的环卫精神。在机械设备、清运车辆、作业人员、卸雪场地等方面精心组织，科学调度，在精神状态上，要充分做好打硬仗、打大仗，连续作战的思想准备。城市管理部门与交管部门密切协作，通力配合，合力为清冰雪作业创造有利条件，确保全面打赢此次清冰雪攻坚战。市清冰雪办向全体市民发出倡议，降雪天气建议市民尽可能选择公交、地铁等公共交通方式出行，尽可能少开或不开私家车，最大程度减少路面车辆拥堵。同时，广大私家车主如果开车出行，请尽量不要在城区主要街路上停车，当接到清冰雪作业人员挪车电话时，请主动配合，在行车过程中请主动避让清冰雪作业人员及车辆，最大程度为清冰雪作业提供方便条件。

同时，组织全市城市管理执法人员深入主干路、次干路的临街商家，动员商家业户清扫门前积雪。连日的清雪工作中，哈尔滨市已组织1800余名城管执法人员，深入到606条街路的43880户商家进行动员，并得到广大临街商户的积极响应。

两场雪叠加 加大B、C类街路及背街背巷清运力度

11月25日上午，哈尔滨市城区再次飘雪。哈尔滨市清冰雪大军以雪为令，合理调度人员和机械，第一时间对已经完成积雪清运的A类街路进行机械与人工配合作业，边下边清，迅速消除此次降雪对主干街路的影响。同时，哈尔滨市清冰雪大军正加大力度对全市B、C类街路和背街背巷积雪的清运力度。全市清冰雪战役形成了主干街路避免反弹、加细作业，次干街路和背街背巷发起总攻的态势。

现在，哈尔滨市主干街路积雪已经清理并运输完毕，清冰雪大军向背街背巷积雪发起总攻。加大清雪力度，细化清雪区域，针对天桥、边石等进行清理，截至目前，全市已累计出动清冰雪作业人员超32万人次，各类机械设备3万余台次，清运积雪30万余车次。目前，“叠加型降雪”的影响已经基本消除，全市主干街路清雪全面告捷，一些重要交通干线已达到清根见底的成效。哈尔滨市正在对主干街路进行加细作业巩固清雪成效，清雪验收考核工作也将立即展开。