《黑龙江省公安机关警务辅助人员条例》审议通过

提升收入水平 为辅警缴“五险一金”

生活报24日讯（记者**仲亮**）24日，刚闭幕的省十三届人大常委会第二十二次会议通过了《黑龙江省公安机关警务辅助人员条例》，该条例自2021年1月1日起施行。

据悉，为了缓解警力不足的矛盾，我省建立了辅警队伍。辅警在协助公安机关维护社会治安、打击违法犯罪、服务人民群众等方面发挥了积极作用，成为建设平安龙江一支不可或缺的重要队伍。条例提升了辅警职业保障，使辅警成为可从事、可发展的职业，条例做了多方面的规定。规定县级以上人民政府应当将辅警的工资福利、装备配置、教育培训以及日常管理等所需经费列入本级财政预算予以保障。同时，规定辅警平均薪酬保障额度应当不低于当地上年度城镇非私营单位就业人员平均工资水平，这一规定使辅警的收入水平得到较大幅度提升。

目前，我省大多数地区为辅警缴纳“三险”，仅有少数地区缴纳“五险”，基本上未缴纳住房公积金，条例规定为辅警缴纳“五险一金”，有针对性地改善辅警老有所养、病有所医、住有所居等问题，解决他们的后顾之忧。

条例消除了警辅差异，明确了辅警的执法范围和工作权限，规定了勤务辅警必须在民警带领下才能从事的涉刑涉罪等八项职责和巡逻值守、疏导交通等可以在民警指挥下从事的四项职位。辅警依法履职的，公民和法人应当配合，不能因辅警不是正式警察而进行推脱和对抗。

此外，在因公殉职和致残的优秀辅警抚恤待遇上，消除了警辅差异，与违法犯罪行为作斗争，追捕犯罪嫌疑人、被告人、罪犯，或者参与抢险救灾救人等三种情况下牺牲和致残的辅警，参照人民警察享受抚恤待遇。

省交通部门曝光

十大高风险道路运输企业 十台交通违法突出车辆

生活报讯（记者**何兴丽**）为进一步警示提醒相关企业、驾驶人加强隐患问题排查治理，黑龙江省公安厅交通管理局对2020年1月1日至12月20日全省公路客运、旅游客运车辆及所属企业的交通违法行为进行了分析，并梳理出交通违法数量较多的车辆和企业。

通过分析全省公路客运、旅游客运车辆的交通违法行为，梳理出交通违法数量较多的10台车辆。通过对全省公路客运、旅游客运企业所属客运车辆的交通违法数据进行综合统计摸排，排查出十大高风险道路运输企业。这些企业名下登记的客运车辆交通违法数量较多，最多的达到360起。

我省交警部门提示，客运企业担负旅客运输的重要职责，要切实履行道路交通安全管理主体责任，加强驾驶人及车辆安全隐患排查整治，及时发现、提醒、纠正驾驶人交通违法。

交通违法突出车辆

号牌号码	机动车所有人	违法数
黑M8N682	绥化晨宇客运服务有限公司青冈县分公司	54
黑M9U915	明水县客运公司	41
黑EC6139	大庆润天旅游客运有限公司	36
黑M8W131	绥化晨宇客运服务有限公司青冈县分公司	33
黑M9U251	明水县客运公司	26
黑M2W361	青冈县弘通客运有限责任公司	25
黑M3V530	青冈县鑫鹏客运有限公司	25
黑D63099	桦南县顺达客货运输有限公司	24
黑M5X150	绥化晨宇客运服务有限公司青冈县分公司	22
黑EC5008	大庆客运集团股份有限公司	21

十大高风险道路运输企业

机动车所有人	违法数
双鸭山市顺达运输集团有限公司	360
绥化晨宇客运服务有限公司青冈县分公司	349
青冈县弘通客运有限责任公司	304
黑龙江佳运集团有限公司	302
黑龙江索菲亚旅游客运有限公司	281
明水县客运公司	240
哈尔滨环球旅游汽车服务有限公司	225
林甸县公路客运中心有限公司	215
桦南县顺达客货运输有限公司	190
佳木斯金龙巴士旅游客运有限公司	181

长116米 高33米 用雪3.7万立方米

太阳岛雪博会主塑《华夏神龙》尽展雄姿

生活报24日讯（记者**栾德谦**）24日，记者从哈尔滨太阳岛雪博会组委会获悉，12月24日，经过百余名雪雕师们9天的匠心雕刻，第33届太阳岛雪博会主塑《华夏神龙》终于揭开神秘面纱。

据了解，本届雪博会主塑《华夏神龙》坐落在雪博会“盛世华章”景区，长116米、高33米，用雪量达3.7万立方米。 宋运军 摄

哈尔滨市和平路、林园路等40余条街路

大树集体“理发” 消除折枝隐患

生活报讯（记者**李丹**）连日来，哈尔滨市香坊区园林部门对和平路、林园路等40余条街路上超过5000棵行道树进行全面逐一排查，清理树木折枝。

从12月初开始，香坊区园林绿化管护中心对包括和平路、林园路、农林街在内的40余条行道树密集的街路树木折枝情况进行全面排查，共排查超过5000株。香坊区园林绿化管护中心相关负责人表示，由于树木树龄普遍较大、树干高大，而树木折枝又高发于树木顶端，加大了修剪清理的难度。对此，中心采取人工与机械相结合的方式，利用高枝车+长臂剪刀等对树木折枝进行逐一清理。截至23日晚间，折枝全部清理完毕。

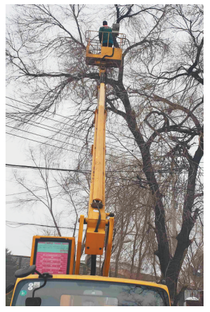

价比三家 12月24日价格表

每周五刊发
哈市发改委授权 生活报 独家发布

品种	规格	比优特顺乡店	家乐福乐松店	大润发松北店	中央商城	卡德特五常店	家乐福永平店
散装大米	500g	1.99	2.10	2.90			2.10
福临门大米	5kg	39.90(29)	37.90				37.90
福临门面粉	5kg	29.90(33)		24.90			
福临门玉米粉	1kg	12.90(24)		12.90(7)			
东二糖稀1级牛肉面	100g	11.50	11.50(21)	12.50	12.50	14.50	11.50(21)
今麦郎上汤排骨面	112g		6.20(30)	7.60(43)			7.50(30)
九三一级豆腐	5L	56.90	63.90	55.00	49.90	63.90	63.90
九三一级豆腐	5L		63.90	55.00	52.90	63.90	59.90
份花与月桂一级花生油	5L		156.90	153.50	149.90	159.90	156.90
福临门大豆油	5L	65.00	45.10(10)	49.10(10)		59.60	45.10(10)
金龙鱼调和油	5L		69.90	79.90	70.50	59.40	69.90
腰商	500g		21.80				21.80
腰商	500g		32.90				29.90
特级肉	500g			34.90(11)			
特级肉	500g			29.90(11)	30.90(26)		
散鸡蛋	500g	3.99	3.79	3.90			3.65
雪菲白条鸡	500g						
一级鸡	500g	25.00	19.80	31.90(35)			19.80
多美滋奶粉 婴儿配方1段	900g				198.00		
多特蒂牛奶1段	900g				228.00	248.00	248.00
雀巢奶粉3段	900g		248.00		2.50		2.50
龙特纯牛奶	250ml	2.60(41)	2.30	2.30	2.50		2.30
蒙牛纯牛奶(小纸)	250ml	2.80(41)	2.50	2.50(31)	2.50		
伊利纯牛奶	250ml	2.50	2.50(32)	2.50	2.50	2.50	2.50(32)
东北一品鲜酱油	500ml	7.50(34)	7.90	7.30(33)		8.70	5.40(15)
大众豆奶粉	100g		5.50	5.50	10.50		8.70
好人家白砂糖	450g			6.00(42)	5.60		5.50
五粮液酒	480ml		37.60	37.70	7.20	27.70	
哈啤(啤)	600g		7.40	8.00(14)	34.80		37.60
哈啤小麦王	330ml		2.90	2.70(14)	7.20	7.30	7.40
红牌哈啤纯净水	550ml		1.40	2.00	1.90	2.90	2.90
康师傅(高筋精细护)	140g		4.80	4.50	1.50	1.50	1.50
康师傅(芦荟水晶润滑型)	130g		4.50		12.00	9.90	
高丽洁(Y型)	120g		14.10	12.90			14.10(29)
海飞丝(去屑洗发露)	200ml	26.90	30.40	27.90	26.50		30.40
飘柔(长效清爽去屑)	400ml	26.90(39)	22.30	21.90		21.90	22.30
清扬(男士用去屑露)	200ml		21.00	21.00	20.90		21.00
舒肤佳(纯白香皂)	125g		6.60		4.90	6.00	6.60
立白洗洁(强效)	100g		9.50	9.48	8.50		9.50
雕牌洗衣皂(大块)	252g			3.45	5.90		
妮好(多效去污)	226g			3.85	4.60		
雕牌(洗衣粉)	1400g				22.50	21.80	
雕牌(洗衣粉)袋装	1400g	19.90	18.10	18.90		18.10	18.10
立白(手霜)	50g			4.20	5.80	5.50	
奥妙(柠檬洁白)	50g			4.00(5)			
心相印(特柔)大网	140g*10卷		28.60	32.60	27.90		28.60
维达牌	180g*10卷			28.00(40)			
心相印(三层手帕纸)	10包		6.00	6.80	7.90(38)	6.90	6.00

注 计价单位：元

（1）五得利；（2）鲁花大豆油；（3）金龙鱼河套平源雪花粉1kg；（4）雕牌生姜洗洁精；（5）白猫（柠檬超洁）；（6）黑人专研美白清新；（7）香满园雪花饺子粉；（8）龙丹益生宝3段听装奶粉；（9）促销价；（10）三级；（11）双汇；（12）伊利金领冠三段听；（13）伊利学生奶粉；（14）雪花啤酒；（15）上品精制料酒；（16）瓷感白冬青薄荷140g；（17）1.55kg/袋；（18）唯尔美；（19）哈肉联；（20）700g/只；（21）100g*5袋；（22）康师傅红烧牛肉面；（23）哈尔信；（24）五得利五星金特精粉5kg；（25）雀巢3段奶粉；（26）哈肉联；（27）清雅茉莉；（28）700g；（29）金龙鱼长粒香东北大米5kg；（30）117g*5袋；（31）伊利纯牛奶；（32）240ml；（33）厨邦料酒；（34）东古海鲜酱油500ml；（35）沈之源；（36）碧浪专业去渍无磷洗衣粉自然清新型；（37）维达蓝色经典纸200；（38）舒洁加香手帕；（39）海飞丝新生清爽控油型去屑洗发露200ml；（40）维达超韧系列140*10卷；（41）250ml；（42）含怡绵白糖；（43）东三福葱香排骨面；

沁园茶庄

普洱茶

疫情不挡茶香，冬季来临，茶来袭。沁园茶庄疫情期间推出几款特惠古树茶。

普洱生茶：邦葳纯料古树茶、临沧南迫古树茶、易武正山老树茶饼、老班章普洱茶、布朗山纯料饼、乔木青饼、大雪山生饼、千家寨古树茶。

普洱熟茶：班章金毫、南糯山七子饼、宫廷贡饼、景迈老树茶、07宫廷散、勐海大叶散、糯香小坨。

联系电话：13204518939

广告勿扰

声明 注销 通知 寻人

业务办理电话 89682777 15504651777