生活报

记录时代风云 推动社会进步

2021/1/22
星期五
庚子年 十二月初十

中国百强报刊

主管/主办:黑龙江日报报业集团 出版:生活报社 国内统一连续出版物号:CN 23—0017 代号:13—37 总第11290期 今日12版

粮食生产“十七连丰” 畜牧业生产全面增长 城乡居民收入实现双增长……

去年我省经济实现正增长

A02

即日起 哈尔滨组织市民进行核酸检测

倡议市民坚持暂时居家一周左右

正大实业在售下架产品 目前检测样本均为阴性

A03

这辆急救车 -40℃野外抛锚

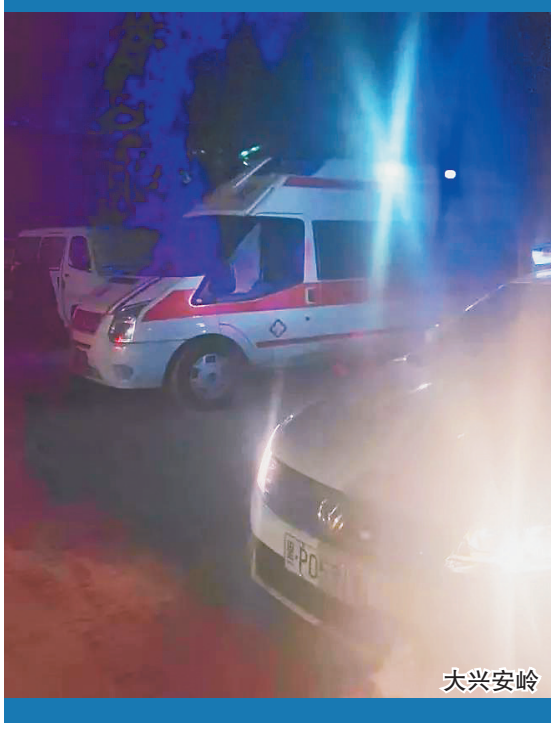

大兴安岭

凛冽寒冬 火热救援

A08

两人带小孩 冰面漂移车身落水

大庆

京哈高铁 今日全线贯通

哈尔滨4小时52分到北京

A02

“‘红衣小伙’,今后你坐车免费”后续

“红衣小伙” 获阿里正能量和单位奖金

A09

哈尔滨天气预报

22日	白天	晴	-9℃
	夜晚	晴	-18℃
23日	白天	晴	-5℃
	夜晚	晴	-16℃
24日	白天	晴	-2℃
	夜晚	多云	-15℃

报料热线 4种报料方式
①本报官微 ②本报官博 ③龙头新闻APP ④生活报网
生活报官方微信 龙头新闻

A叠:要闻·体彩·文娱 今日彩票中奖号码刊发在A10版 每份1元 发行服务质量监督热线:(0451)84657610 84671553 读者纠错热线:84652201