担心朋友酒驾出事儿
自己酒驾去找 俩人一块被抓

生活报讯（记者**何兴丽**）近期，哈尔滨市交警部门持续开展“首季攻势”专项行动，在强化市区违法治理的同时，还不断加大城乡结合部、县市农村地区的整治力度，消除交通安全隐患，全力保障春节期间道路交通安全。3日，全市共查处酒驾违法38件，其中，饮酒驾驶34件、醉酒驾驶4件。

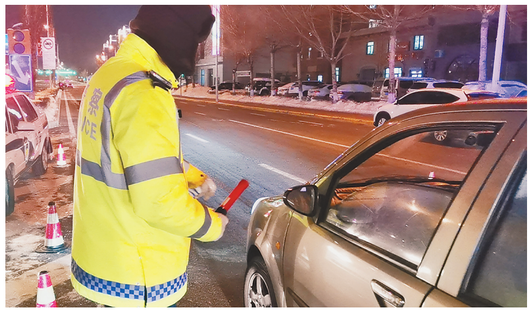

酒驾去银行存钱 出门遇执勤交警

3日14时许，交警阿城大队执勤警力巡逻至阿玉公路某银行附近时，远远发现一男子面色红润、脚步零散，随后驾驶车号为黑AZS25*的面包车离开。民警见状立即上前将该车控制，打开车门的瞬间闻到些许的酒精气味。经检测，驾驶人吕某酒精含量为49mg/100ml，属饮酒驾驶。据其交代称，他中午在家饮酒后驾车去银行存款，在返回途中被交警取缔。民警现场教育后，给予吕某2000元罚款，驾驶证记满12分、暂扣6个月的处罚。

担心朋友酒驾出事 自己酒驾去找被抓

3日19时、20时，交警阿城大队民警在辖区立交桥桥下将酒后驾驶三轮摩托车的两名驾驶人张某、滕某分别取缔，两人酒精含量分别为64.1mg/100ml、79.5mg/100ml，均达到饮酒驾车标准。

滕某交代称，下午他邀请两个朋友来家中磨大米，吃饭饮酒后其中一人驾驶人摩托车返回家中。1个小时后，他仍然没有等到该人到家的消息，电话也无人接听，担心出事儿，便驾驶三轮摩托车出门寻找。

民警通过滕某证词确认，他所说的好友就是一小时前被查处的张某。而让办案民警更加意外的是，滕某还不是第一次“犯事”，在去年4月10日，他就曾因饮酒驾驶被交警部门查处过，此次涉嫌再次饮酒后驾驶机动车。

最终，张某被处以2000元罚款，驾驶证记满12分、暂扣6个月的处罚。而滕某则将面临拘留、驾驶证被吊销、2000元罚款的更加严厉的处理。

3人无证酒驾 均被取缔

3日12时10分至40分之间，交警双城大队民警在短短半小时内先后取缔了3名涉嫌无证、酒驾的驾驶人，而这3人所驾驶的车辆均为摩托车或超标电动车。12时30分许，刘某斌驾驶三轮摩托车沿新兴街道行驶时见到正在巡逻的警车，由于自己没有相关证件，担心被警察查处，便将车辆减速，神情也显得十分紧张。一系列异常举动被正在巡逻的警力发现，立即将该车控制，并闻到驾驶人口中酒气较重，随即将其带回大队进行进一步处理。经查，该人酒精检测结果为43mg/100ml，属饮酒驾驶。同时，还存在无证驾驶的交通违法。另外两人也均未取得相应驾驶资质，酒精数值分别为35mg/100ml、22mg/100ml。

据执勤民警介绍，摩托车上路行驶需取得相应级别的驾驶证，上述3人同时存在两项严重交通违法，按照相关法律规定，三人均将面临行政拘留、罚款、扣留机动车的严厉处罚。

交警部门表示，春节将近，各辖区大队部署专门警力，紧盯酒驾醉驾高发时段、路段，采取机动灵活的方式，由城市、公路向各县市国省道、通村通乡公路等区域延伸，实施精准查处，预防各类交通事故的发生。

阶梯电价咋收费？权威科普来啦

生活报讯（记者**李威兵**）我省居民梯阶电价实施范围及居民用电量档次如何划分？居民家庭“一户多人口”阶梯用电如何执行？近日，电业部门专业人员对市民用电的一些问题进行了科普。

第一档电量 低于170千瓦时（含）的部分 用电价格维持现行标准。

第二档电量 171千瓦时至260千瓦时（含）之间部分用电价格每千瓦时提高0.05元。

第三档电量 高于260千瓦时的部分 用电价格每千瓦时提高0.30元。

居民阶梯电价以年用电量为计算周期。一年内居民用电量逐月累加低于2040千瓦时（含）的部分，按第一档电量的销售价格执行；居民用电量逐月累加在2041千瓦时至3120千瓦时（含）之间的部分，按第二档电量的销售价格执行；居民用电量逐月累加高于3120千瓦时的部分，按第三档电量的销售价格执行。对于新报装用电、改变用电类别、销户等情况，实际用电天数不足一个月的，按一个月的分档电量标准计算分档电量，实际用电天数不足一年的，按月分档电量标准乘以实际月数计算分档电量。

居民家庭“一户多人口”阶梯用电政策

①自2020年1月1日起，对省电力公司供电区域内实行“一户一表”的城乡居民用户，户籍人口为5人以上（不含5人）的家庭，按多出的人口数（即实际人口数减5）每人每年增加408千瓦时的居民阶梯电量基数（第一档、第二档基数同步增加）。

②居民用户原则上以住宅为单位，一个房产证明应对应一个户口簿及一个用电户，用电地址必须与房产证、户口簿中地址均一致，用户户名要在户口簿之内。

③居民家庭人口数量以公安部门颁发的“户口簿”为认定依据，集体户口簿、居住证、临时居住证（暂住证明）、学生证、驾驶证等证明材料，不能作为申请增加“一户多人口”阶梯电量基数的依据。

④因我省居民阶梯电价按照年阶梯方式执行。请符合条件的“一户多人口”居民家庭的用户，务必在每年12月20日前携带有效证件材料（包括：近期电费通知单或者电费发票，房产证明原件及复印件，户口簿原件及复印件，电力用户户主、经办人员身份证原件及复印件）到当地供电企业办理相关申请手续。办理成功后将在下一年度1月1日开始享受居民家庭“一户多人口”用电价格政策。

⑤居民家庭“一户多人口”的用户认定有效期限为1年，对于成功办理的用户，今后每年12月20日前需携带有效证件材料到当地供电企业办理资格核实手续。未能及时办理的用户，下一年度1月1日自动停止执行居民家庭“一户多人口”用电价格政策。

价比三家 2月4日价格表

每周五刊发
哈市发改委授权 生活报 独家发布

品种	规格	比优特丽乡店	家乐福乐松店	大润发松北店	中央商城	大润发开发区	家乐福永平店
散装大米	500g	1.99	2.00	2.95			2.00
福临门大米	5kg	39.90(29)	37.90				37.90
雨润雪花粉	5kg			24.80			
古船麦芯粉	5kg	25.80(24)					
福临门精千筋牛肉面	109g	11.50	10.90(21)	12.50	12.50	14.10	10.90(21)
东一福祥牛肉牛筋面	102g		7.60(30)				7.60(30)
今麦郎上汤排骨面	114g			4.00(22)			
九三一豆豆丹	5L	56.90	63.90	63.90	49.90	59.90	63.90
九三一豆豆丹	5L		63.90	63.90	52.90	59.90	63.90
鲁花与任翔一起花生油	5L		156.90	160.00	149.90	153.90	156.90
福临门大豆油	5L	49.90	53.90(10)	54.20		59.90	53.90(10)
金龙鱼调和油	5L		73.50	76.90	70.50	59.40	73.50
糖酒	500g		31.9				25.90
特曲酒	500g		28.80				28.80
糖酒	500g			35.90(11)			
特曲酒	500g			29.90(11)	30.90(26)		
特级冰糖	500g	3.99	5.18	4.30			5.18
糖酒	500g			22.00(35)			
糖酒	500g	25.00	19.80				19.80
金沙酒业珍品系列五十度	500g						
金沙酒业珍品系列五十度	500g						
完达山牛奶纸箱	250ml	2.65(41)	2.30	2.50	2.50	2.50	2.30
蒙牛纯牛奶	227ml	3.20(41)		3.00(31)	2.50		
蒙牛纯牛奶(小纸)	242ml	2.50	2.50(32)	3.50	2.50	2.50	2.50(32)
伊利纯牛奶	500ml		5.40(15)	7.30(33)			5.40(15)
东北一品野蘑菇油	500ml	7.50(34)	7.90	8.20	10.50	7.50	10.90
大王椒鸡精	100g		5.50	5.50	5.00		5.50
厨之宴白胡椒	450g			60.00(42)	7.20		
北极方便42座	485ml		29.80	29.20	34.80	27.50	29.80
纯净水	600ml		5.00	7.00(18)	2.20	2.30	5.00
纯净水	330ml		2.00	3.00(14)	1.90	2.00	2.00
娃哈哈纯净水	596ml		1.80	2.00	1.50	1.50	1.50
康师傅矿泉水	1.8L		9.90	8.50	12.90		9.90
怡宝矿泉水	1.5L			4.50			
高钙奶 360°	120g		14.10	14.10			14.10(29)
娃哈哈AD钙奶(发酵)	200ml	26.90	30.40	27.90	26.50		30.40
娃哈哈(长饮)酸奶(发酵)	400ml	26.90(39)	22.30	21.90		21.90	22.30
维他奶原味豆奶	250ml		21.60	21.60	20.00		21.60
好味来(香辣)酱油	12kg		6.00	6.00	4.90	6.00	6.00
好味来(香辣)酱油	350g		9.30	9.48	8.50		9.30
雨润肉肠(热狗)	35g			4.75	5.00		
雨润(双汇)火腿	220g			4.00	4.60		
雨润(双汇)午餐肉	170g			21.50	22.50	21.50	
雨润(双汇)肉酱 42kg	16.38kg	19.90	15.10	15.50		15.50	15.10
双汇(午餐肉)	50g			4.30		5.50	
双汇(午餐肉)	50g			4.00(5)			
乌鲁木齐特产手抓羊	1袋*10卷		28.60	27.90	27.90		28.60
哈达酒	180g*10卷			28.10(40)			
乌鲁木齐一级手抓羊	10包		6.20	6.80	7.80(38)	6.90	6.20

注 计价单位：元

（1）五得利；（2）鲁花大豆油；（3）金龙鱼河套平源雪花粉1kg；（4）雕牌生姜洗洁精；（5）白猫（柠檬超洁）；（6）黑人专研美白清新；（7）香满园雪花饺子粉；（8）龙丹益生宝3段听装奶粉；（9）促销价；（10）三级；（11）双汇；（12）伊利金领冠三段听；（13）伊利学生奶粉；（14）雪花啤酒；（15）上品精制料酒；（16）瓷感白冬青薄荷140g；（17）15kg/袋；（18）唯尔美；（19）哈肉联；（20）700g/只；（21）100g*5袋；（22）康师傅红烧牛肉面；（23）哈尔信；（24）五得利五星金特精粉5kg；（25）雀巢3段奶粉；（26）哈肉联；（27）清雅莱莉；（28）700g；（29）金龙鱼长粒香东北大米5kg；（30）117g*5袋；（31）伊利纯牛奶；（32）240ml；（33）厨邦料酒；（34）东古海鲜酱油500ml；（35）沈之源；（36）碧浪专业去渍无磷洗衣粉自然清新型；（37）维达蓝色经典纸200；（38）舒洁加香手帕；（39）海飞丝新生清爽控油型去屑洗发露200ml；（40）维达超韧系列140*10卷；（41）250ml；（42）含怡绵白糖；（43）东三福葱香排骨面。

分类广告
中缝声明
企业招聘
业务办理电话：
15504651777
89682777
QQ/微信:80451

开启“云展览”“云教学”“云活动”模式
省博物馆陪您过线上“文化年”
每件文物都会“说话”哦

生活报讯（记者**王雪莹**）春节期间，黑龙江省博物馆开启了“云展览”、“云教学”、“云活动”模式，让广大观众足不出户也感受到博物馆传统文化的魅力，过上一个欢乐祥和的文化年。

“云展览”够丰富
馆藏精品、俄侨文物都有露脸

黑龙江省博物馆线上各大主题活动，可谓各个精彩。其中，“云展览”内容丰富，保准让您过够“逛展”瘾。

记者了解到，“金牛转乾坤 文物送祝福”馆藏精品线上展览，以铜坐龙、蚕织图、石雕飞天等6件馆藏文物为基础，以视频+解说+文物3D模型相结合为技术手段，满足观众“耳听”、“眼见”、“把玩”的观展需要。该展览会定期在省博物馆官网、省博物馆公众微信平台以及龙博信息公众号进行推送。

“云游龙博——黑龙江俄侨文化文物展”全景展览，将带领大家走进黑龙江俄侨文化文物展，感受这座城市历史的温度。“点亮黑土年味 迎接新年新禧”线上展览，是以省博物馆馆藏潘天寿作品、程十发作品、北大荒版画为基础素材，通过页面展示技术，实现观众的互动体验需求，共同为文物赋彩，共同迎接新春。

“云教学”花样多
直播、录播、音频全方位“涨知识”

近年来，“博物馆热”持续升温，黑龙江省博物馆一直积极结合本省、本馆特点开展各色教育教学活动。其中，去年推出的“云教学”深受家长和孩子的欢迎。

今年，“相约龙博”第二课堂继续采取“线上直播+录播”的方式，为广大青少年策划形式多样的教育活动。近期，省博物的老师就已带孩子们了解了俄侨文化、熨斗的演变过程，学习了芭蕾舞的基础知识、木工工具的用途等，其寓教于乐的模式，收到无数点赞。

另一项王牌栏目“赏文听物‘云’探龙博”，是省博物馆的讲解员们以音频的形式向大家展示黑龙江地域文化，以及省博物馆的精品馆藏文物。自上线以来，该栏目已推出200余期内容，好评不断。值得一提的是，“龙博典藏”第三季系列专题片，也将于大年初一至初七在黑龙江电视台少儿频道复播哦。采访中，省博物馆工作人员表示，黑龙江省博物馆将继续开拓进取，利用馆藏资源优势、结合互联网技术，让广大观众感受博大精深的中华传统文化，使文物真正“活”起来。

《我心飞扬》讲冬奥健儿为国争光故事
监制徐峥：中国英雄太了不起了

生活报讯（记者**王雪莹**）2月4日，距离北京冬奥会倒计时一周年之际，电影《我心飞扬》曝光“中国红”版海报，冬奥健儿所披战袍在空中飘舞如同胜利的旗帜。

记者从金安国影城获悉，影片由徐峥监制、王放放执导、孟美岐主演，将于2022年2月1日大年初一上映。故事灵感源自中国运动员冲击冬奥首金，讲述冬奥健儿拼搏进取、为国争光的故事。作为影片监制，徐峥表示中国需要自己的体育电影，“因为中国英雄太了不起了！我非常期待开在家门口的北京冬奥，相信中国运动员们一定会再创佳绩！”主演孟美岐为了诠释好角色，也已开始接受系统的专业训练。

《侍神令》发布主题曲《侍约》
陈伟霆燃情献唱 演绎兄弟变宿敌

生活报讯（记者**薛宏莉**）羁绊主题贯穿影片始终。2月4日，由陈坤、周迅、陈伟霆等主演的电影《侍神令》发布主题曲《侍约》MV，陈伟霆燃情献唱，将慈沐与晴明从情同手足到反目为敌的矛盾纠葛，用感染力极强的歌声表现出来。采访中，陈伟霆表示，他饰演的慈沐不是一个单纯的反派，而是很复杂、很有层次的一个角色。

“用一眼的回眸去望穿人海的苍茫；这一路的苦衷印证着；途经的冰霜也能开出希望无常也无妨。”歌词将陈坤饰演的“晴明”、陈伟霆饰演的“慈沐”背道而驰的命运及人物心态倾数展现：两个人原本是自幼相识、互相扶持的师兄弟。晴明虽因半人半妖身份不容于世却始终心系苍生，慈沐却陷入了对妖力的执念漩涡而不得出。二人的对立纠葛，在陈伟霆富有爆发力的歌声中更显多层情绪。据悉，该片将于大年初一全国上映，目前正在火热预售中。

春节将至 各地体彩“送温暖”

生活报讯（**王红亮**）春节将至，全国各地体彩“送温暖”活动正在火热进行。体彩人把温暖实实在在地送到了群众的心坎上，让他们在严寒中，感受到了融融暖意与温情。

近日，安徽省六安市体彩分中心的工作人员带着慰问品，看望了六安市夕阳红敬老院的老人与特殊教育学校的孩子们。体彩工作人员为夕阳红敬老院送来100多斤猪肉、500斤大米，还有20多箱糕点零食。六安市体彩分中心主任张家全讲述了一个“心酸故事”：2018年，他们首次来到敬老院时，带的是猪肉、大米、油以及扑克牌、指甲剪。“很多老人患有阿尔茨海默病，他们拿到指甲剪就放嘴里吃，当时看得我们很心酸。”从2019年开始，六安体彩每年都会给老人买一些零食，现场分发给他们。

六安体彩为六安市特殊教育学校的孩子们送去30套被褥和30箱牛奶。张家全表示，“体彩做公益就要把每分钱都花在实处，用在刀刀上。”2018年，他们观看了孩子们的绘画、手工作品后，现场义买近万元，以鼓励孩子们积极向上的精神；2019年，他们得知学校有50多个孩子没有像样的书包，便给孩子们带去爱心书包和足球等礼物；此次，得知住校的30多个孩子被褥单薄破旧，于是购买了30套被褥和30套床上用品三件套。

与此同时，由体彩代销者组成的永嘉公益体彩团队的志愿者，来到温州市永嘉县岩头、岩坦等山区慰问困难群众。团队中的7名志愿者走访慰问了8名困难学生和2名孤寡老人，分别送上价值1000元的公益爱心包，包含慰问金以及棉被、大米、食用油、蛋糕、牛奶、毛巾、水杯、雨伞、口罩等。

1月27日，山东淄博体彩“新年新衣”爱心活动走进淄川区岭子镇中心学校，这是淄博体彩连续第9年举办这一活动。体彩志愿者将价值近2万元的棉衣、书包、水彩笔、笔袋、钢笔、尺规套装等物资送到学校。岭子镇中心学校校长张海伟告诉记者：“淄博体彩工作人员之前很细致地收集了孩子们的身高体重信息，当这些衣服和文具摆在眼前，一看就是用心了。”

此外，河南体彩濮阳分中心开展“公益体彩爱心行 关爱老兵”活动、四川成都大邑体彩公益小分队开展为凉山贫困儿童送温暖活动……全国体彩人正在用实际行动践行社会责任。

体育彩票
黑龙江省体育彩票管理中心协办

4注1253万+6注696万
大乐透开出10注头奖

生活报讯（记者**杨镭**）3日，体彩大乐透第21015期开奖，前区开出号码“04、08、17、19、25”，后区开出号码“01、07”。本期全国销量为2.72亿元，为国家筹集彩票公益金9803万元。

本期全国共开出10注一等奖，其中4注为1253万元（含557万元追加奖金）追加投注一等奖，分别出自新疆乌鲁木齐（2注）、四川绵阳市、云南曲靖市；6注为696万元基本投注一等奖，分落贵州遵义市（3注）、北京市、吉林省吉林市、广东省佛山市。二等奖开出259注，每注奖金3.71万余元；其中60注采用追加投注，每注多得奖金2.97万余元，追加后二等奖单注总奖金6.68万元。

奖池方面，本期开奖结束后，9.45亿元滚存至2月6日（周六）开奖的第21016期。