脾气好不掉毛的 丑萌古怪傻白甜的 优雅美丽智商高的

冰城人爱养啥狗 来看榜单

生活报讯（记者**于海霞**）它们虽然不会说话，但它们在你无聊寂寞的时候可以陪你玩耍，帮你守家。狗是人类的伙伴，那么在冰城，人们都喜欢养什么样的狗呢？近日，记者从哈市公安局治安支队犬类管理大队电子犬证登记信息数据中了解到，冰城市民最爱饲养的狗是泰迪犬，全市现有13165只，其次是金毛犬和拉布拉多犬。

身材小巧 性格温和 这样的宠物犬 市民最爱养

“傍晚在公园遛弯时，看见白蓬蓬、软绵绵的比熊像个雪球滚过来，谁能不喜欢呀！”记者在街头采访时，市民都对身材小巧、性格温和、软萌可爱的狗狗比较感兴趣，这些宠物狗在大街上的回头率都是很高的。像泰迪犬，在小区公园经常能看到，无论老人还是年轻人都喜欢牵着抱着它，就像抱着毛绒玩偶一样。“这样的宠物狗体味轻，掉毛少，比较乖巧，喜欢和人亲近。”市民孙大鹏就养了一只棕色的泰迪犬summer，他说summer很省事，智商很高，平时教它的技能，在很短的时间内就能掌握，对主人也很忠诚，轻易不离身边。

“城市不同于乡村，房屋的空间有限。当你在准备养狗之前，不仅要先了解一下哪种类型的狗能养，哪种不能养，还要对狗狗体型和生活习性有一定了解。”犬类管理大队工作人员介绍，近几年由于宣传到位，市民基本上都知道这些常识，养的宠物狗都是性情温顺、体型不太大、聪明而优雅的犬种，像泰迪、比熊、贵妇人等都是非常优秀的陪伴犬。尽管如此，他们也呼吁市民要文明养犬，当你在享受养犬带来的快乐时，不要给城市和其他居民带来麻烦。

39种烈性犬 与大型犬禁养

记者了解到，根据规定，凡肩高超过55厘米、体长超过75厘米的纯种犬及杂交犬，均属于哈市禁养犬只。此外，39种禁养烈性犬与大型犬品种分别为：獒犬、阿根廷杜高犬、牛头梗犬、斗牛犬、纽波利顿犬、卡斯罗犬、大型麦町犬、高加索犬、中亚犬、罗威纳犬、圣伯纳犬、大丹犬、加纳利犬、马士提夫犬、阿拉斯加犬、比利时牧羊犬、大白熊犬、寻血猎犬、雪达犬、灵缇犬、蒙古细犬、秋田犬、纽芬兰犬、比利时猎犬、法国狼犬、阿富汗猎犬、沙皮犬、爱尔兰猎狼犬、土佐犬、苏格兰牧羊犬、德国牧羊犬、苏俄牧羊犬、英国古老牧羊犬、拳师犬、威玛犬、比特犬、马犬、恶霸犬、中华田园犬（笨狗）。

最受市民欢迎的十种宠物犬排行榜

1、泰迪犬（13165只）

泰迪犬非常适合生活在城市里的人饲养，因为它能做到对主人全方位的陪伴，并且身材小巧不占地方，不掉毛，不会污染你的衣物，好打理，没有异味。更重要的是，泰迪犬在全国城市范围内，都是可饲养犬只。

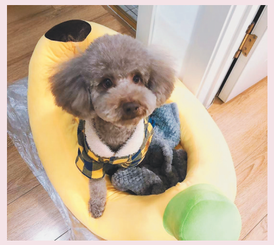

2、金毛犬（6474只）

金毛傻白甜的笑容，超高的智商，毫无攻击力的性格，是城市人养的最多的狗狗之一。

3.拉布拉多犬（4377只）

拉布拉多猎犬是一种中大型犬类，个性温和、活泼，智商极高，也对人很友善，是非常适合被选作导盲犬或其他工作犬的狗品种。

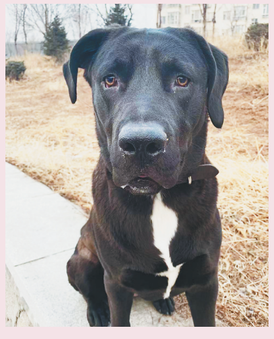

4.比熊犬（3776只）

别号“棉花糖”，是一种毛发雪白蓬松柔软的小型宠物犬，性格外向活泼，长相很甜美可爱，精致如同玩具布偶。因为它脾气好和不掉毛的优点，让比熊犬也在年轻人当中深受欢迎。

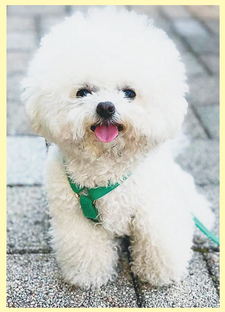

5.萨摩犬（2820只）

萨摩耶是西伯利亚原住民萨摩耶族养育的狗种，一岁前是比较淘气的。它具有美丽、高贵典雅十分引人注目的外表，有“微笑天使”称号。萨摩耶犬的颜色为白色，部分为淡茶色、奶酪色，黑的萨摩耶犬极为稀有。

6.雪纳瑞（2388只）

雪纳瑞没剪毛就像个“糟老头子”，常常让人看了就直呼一句：好丑，但是剪完毛它就是“小鲜肉，穿上衣服就是霸道总裁，再稍以加之改造那就是你高攀不起的狗子。

7.博美犬（1933只）

博美小巧可爱，食量也不大，对各年龄阶段的人都很友好。并且它无体臭，掉毛少，活动空间小。作为小型犬，饲养费用也比较低。

8.边境牧羊犬（1787只）

边境牧羊犬原产于苏格兰边境，起源于18世纪，为柯利牧羊犬之一种，具有强烈的牧羊本能，天性聪颖、善于察言观色，能确实明白主人的指示，是世界犬种智商排行第一名。

9.贵宾犬（1660只）

贵宾犬是世界上第二聪明的狗狗，聪明、活泼而性情随和，很容易接近人，是非常忠诚的犬种。由于贵宾掉毛的情况比其他狗狗要轻得多，对于繁忙的城市人减少了关于狗狗毛发的烦恼。

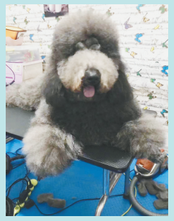

10. 蝴蝶犬（1498只）

因朝背部抬起的尾状似松鼠而得名。其最特别之处在于它那一对十分引人注目的大耳朵，以及娇小玲珑的身姿，因此受到很多爱美女士的钟爱。蝴蝶犬智商很高，相当于五六岁孩子，在宠物犬类别中属于智商顶尖的成员。

丢失声明

★ 哈尔滨市南岗区巧姑娘炸鸡店不慎将营业执照正副本丢失，统一社会信用代码：92230103MA1C7w2B83。
特此声明作废

★ 哈尔滨市南岗区巧姑娘炸鸡店不慎将卫生许可证丢失，许可证号XJY（2020）2301030001607。
特此声明作废

★ 哈尔滨美德地产置业有限公司，统一社会信用代码：91230109763191108 1，开户银行：交通银行股份有限公司哈尔滨奋斗支行，账号：231000662018150072937，不慎将公章、财务专用章、法人名章丢失。
特此声明作废

★ 哈尔滨美德地产置业有限公司，统一社会信用代码：91230109763191108 1，开户银行：哈尔滨农村商业银行股份有限公司哈尔滨道里支行，账号：140220122000036550，不慎将公章、财务专用章、法人名章丢失。
特此声明作废

★ 哈尔滨美德地产置业有限公司，统一社会信用代码：91230109763191108 1，开户银行：中国工商银行股份有限公司哈尔滨红旗支行，账号：3500061119025913287，不慎将公章、财务专用章、法人名章丢失。
特此声明作废

★ 哈尔滨美德地产置业有限公司，统一社会信用代码：91230109763191108 1，开户银行：中国建设银行股份有限公司哈尔滨太平支行，账号：23001986561050503724，不慎将公章、财务专用章、法人名章丢失。
特此声明作废

★ 哈尔滨美德地产置业有限公司，统一社会信用代码：91230109763191108 1，开户银行：交通银行股份有限公司哈尔滨道里支行，账号：231000064018010097268，不慎将公章、财务专用章、法人名章丢失。
特此声明作废

★ 哈尔滨美德地产置业有限公司，统一社会信用代码：91230109763191108 1，开户银行：哈尔滨农村商业银行股份有限公司，账号：140010160000151787，不慎将公章、财务专用章、法人名章丢失。
特此声明作废

★ 哈尔滨美德地产置业有限公司，统一社会信用代码：91230109763191108 1，开户银行：招商银行股份有限公司哈尔滨果戈里大街支行，账号：451902665610766，不慎将公章、财务专用章、法人名章丢失。
特此声明作废

★ 哈尔滨美德地产置业有限公司，统一社会信用代码：91230109763191108 1，开户银行：哈尔滨银行股份有限公司哈尔滨松北支行，账号：1244011804641586，不慎将公章、财务专用章、法人名章丢失。
特此声明作废

★ 哈尔滨美德地产置业有限公司，统一社会信用代码：91230109763191108 1，开户银行：锦州银行股份有限公司哈尔滨松北支行，账号：410100177989170，不慎将公章、财务专用章、法人名章丢失。
特此声明作废

★ 牡丹江市西安区功福咖小路大作小吃店遗失黑龙江省食品小经营核准证副本，核准证编号：XJYB（2019）231005001040。
特此声明作废

★ 本人丢失一张由哈尔滨星浩资本房地产发展有限公司开具的房款收据，分别为：姓名：陈杰夫、房号：住宅星光耀一期办公三号楼816，收据号：0061654，日期：2020年1月8日、金额：365273元。
特此声明作废

★ 哈尔滨润誉创辉经贸有限公司遗失营业执照正副本，统一社会信用代码：91230102301164746 4。
现声明作废并注销不再使用

声 明

本人郑宝莲 身份证号230103196405113965，在香坊区化工路103号有住房一处于2021年5月20日搬迁，搬迁验收凭证底表编号：A4-16，本人承诺此处房产无争议，并自愿承担一切相应后果或法律责任，如有异议，请自本报声明见报联系本人，联系电话：13946070607。
声明人：郑宝莲
2021年5月21日

公 告

根据市政府关于历史遗留不动产办理的相关规定，现对以下房屋不动产权提受让人及相关情况予以公示：

根据哈政办规[2018] 41号文件精神，本人调查现为坐落于道里区四方台大道242号中兴城小区H6栋1单元21楼05号房屋的受让人，该房屋用途为住宅，建筑面积51.42平方米。该房屋原所有人李善兰已将该房屋实际交付本人，由本人实际占有，原房屋拆迁协议号01100422673。本人自愿承诺该不动产权属无争议，申请办理不动产登记所提供申请材料均真实有效，并自愿承担由此产生的一切相应后果和法律责任。

如有异议，请自本公告之日起十五个工作日内将异议书面材料共同分别送达哈尔滨市道里区棚户区改造工作领导小组办公室和哈尔滨市不动产登记交易事务中心群力分中心。

异议书面材料送达地址：

哈尔滨市道里区棚户区改造工作领导小组办公室，道里区买卖街1号，联系电话：0451876302533。

哈尔滨市不动产登记交易事务中心群力分中心，道里区崂山路352号，联系电话：0451-85986641。

公 告

本人周成志，拟向不动产登记机构申请按照历史遗留问题零散户办理不动产权登记，拟登记不动产坐落于道里区抚顺街169号1栋3单元4层1号，房屋用途为住宅，建筑面积119.37平方米。本人承诺该不动产权属无争议，所提供申请材料均真实有效，并自愿承担由此产生的一切相应后果和法律责任。如有异议，请自本公告之日起十五个工作日内（2021年6月12日之前）将异议书面材料送达不动产登记机构。逾期无人提出异议或异议不成立的，不动产登记机构将予以登记。

异议书面材料送达地址：道里区经纬七道街3号

联系方式：87630943

公告人：周成志

2021年5月21日

哈市利民开发区博莱雅园小区居民反映：

墙皮脱落 私家车砸出坑

利民街道办：小区弃管多年 争取尽早纳入旧改选聘物业

生活报讯（记者**栾德谦**）21日，哈市市民马先生向记者反映，利民开发区南京路博莱雅园小区，发生墙皮脱落砸车事件。马先生表示，这是该小区弃管多年，墙皮脱落无人管理所致。

记者从马先生提供的视频中看到，一辆停在居民楼旁的白色私家轿车顶棚，基本都被砸得凹陷进去，车损非常严重。“房上面墙皮掉下来了，车砸了，赶紧下来看看……”“街道和社区的都来了。”“2栋这个墙角也快掉了，大家从这儿走的时候都注意啊！”在小区业主群里，大家议论纷纷。

就此情况，当天下午，记者联系到了利民街道办副主任赵海峰。“这个事跟车主见面了，也在墙上张贴了提示，他是晚上停车，没看到。这个小区十六七年了，一直处于弃管状态。墙皮每年都有脱落，随时看到我们随时申请资金维修。不光墙皮，还有屋面防水、房檐，屋面排水管、井盖、地面，包括下水疏通、化粪池清掏等等，但是费用非常高。小区没有维修基金，居民物业费也不交。这个小区，我们想纳入后年的老旧小区改造，目前还不够年限。我们想成立物业管理委员会，由社区和业主代表成立，然后选聘物业，我们最近正在运作这个事。”赵副主任说。

1.5米楼间隙 “长”多层违建 拆

生活报讯（**史天一**）只有1.5米的楼间缝隙“长出”多层违建、20余处居民楼一层楼梯间变“小仓库”……连日来，哈市道外区综合行政执法局集中拆除违建220余处，面积4300余平方米。

在道外区南坎头道街50-1号，一处60余平方米的违法建设“见缝插针”地建在了两栋居民楼中间，具有安全隐患。21日，执法部门对该处违法建设进行拆除。据南马中队谢飞介绍，由于该处违建位置刁钻，几乎没有施工作业面，只能由施工人员从一侧顶楼下到违建顶部，再逐层进行人工拆除。

此外，道外综合行政执法局在道外炼油小区内，发现20余处居民楼一层楼梯间被砖头和水泥砌成堆放杂物的“小仓库”，不但给整栋楼的居民带来消防安全隐患，也影响了老旧小区改造楼内墙面、地面的翻新。21日，南直中队配合南直办事处，采用机械破拆+人工清理的方法对楼梯间“小仓库”进行了全部拆除，并对私接阳台、私建门斗等共计65处、480平方米违法建设进行了集中拆除。

据介绍，连日来，道外区综合行政执法局已集中拆除违建220余处，面积4300余平方米。

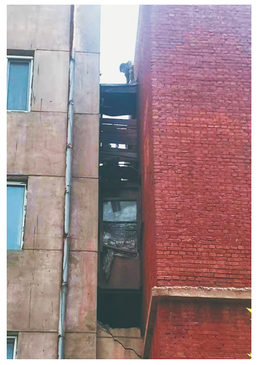

“东方红村村民反映千余平方米私建占林地耕地”后续

龙头新闻全程直播 私建被彻底拆除

生活报讯（记者**李威兵**文/摄）“私建终于拆了，水沟也终于通开了，真是太好了！”3月20日、5月15日，生活报报道了“哈市香坊区东方红村村民反映千余平方米私建占用林地耕地，堵住排水沟导致百亩田地年年涝”一事。近日，香坊区相关部门召开紧急会议，制定拆除计划。5月21日，香坊区城管执法局、黎明街道办事处、香坊区公安局等多部门联合执法，将该私建彻底拆除。生活报龙头新闻对拆除过程进行了全程直播。

5月21日，由香坊区黎明街道办事处牵头，区综合执法局、公安局香坊分局、司法局公证处、水务交通局、环保局、卫健局、应急管理局、消防救援大队、东方红村委会等相关部门和单位组成的130余人拆除队伍，联合对东方红村该违章建筑进行了拆除。工作人员介绍，此次被拆除违章建筑物是在未依法履行建设用地审批的情况下，擅自在本村农用地上施工建设养殖厂房，占地面积2187平方米，其中违法建筑占地面积414.7平方米，圈建砖围墙134.1延长米。

该私建业主为逃避执法人员追查，临时找来十余头小猪崽放在四间房屋内，以养殖为借口，抵制正常执法。执法人员将私建建筑内的小猪崽全部迁移，伴随着工程车的轰鸣声，违章建筑被拆除。

执法人员表示，此次拆除工作分为三步，第一先将违章建筑拆除，其次会立即将村里的排水沟恢复原状，最后会将私建范围内违规圈占并已经修建的水泥地面拆除，恢复林地使用功能。目前，拆除工作还在持续进行中。

哈市安发桥与抚顺街交口过街天桥

200余平方米巨型广告 拆

生活报讯（记者**李丹**文/摄）20日夜间，哈市城管局组织相关执法部门对安发桥与抚顺街交口过街天桥上的桥体广告进行了拆除。共拆除200余平方米。

据现场执法人员介绍，在拆除工作前期，执法人员通过调查发现该桥体广告位的合法使用期限已过，执法人员在排查中还发现其广告架体上有多处锈蚀，存在一定的安全隐患，执法人员多次对广告位使用者进行走访、宣传，并下达了《责令整改通知书》。经耐心沟通后，得到广告位使用者的理解，并表示愿意配合进行拆除。由于该广告牌在闹市区，为了让拆除工作不影响交通，此次拆除工作选在晚间进行。

征集茅台老酒

诚信经营14年 以酒会友 诚信交易

收购:新老茅台、五粮液、郎酒、董酒、汾酒、西凤酒，泸州老窖、古井贡酒、洋河大区。沱牌曲酒、全兴大曲、宋河、双沟酒、宝丰酒、剑南春、虎骨药酒、老酒九洋酒、国窖等。同时收购老物件、(1-4)老钱币(各地方名酒、53度名优酒)冬虫夏草、海参、燕窝等各种礼品、礼盒。

价格包你满意(具体价格面谈)可以免费上门，现场鉴定，评估价值(非诚勿扰)现金交易。

活动时间：5月22日—6月20日(早8:30—晚18:00周六、周日不休)

联系电话：1874-6060700李经理(电话长期有效)

地址：哈尔滨市香坊三辅三道街84号茅五郎商行(嵩山路与珠江路交口鑫马国际财富中心对面)

乘车：16、21、34、70、82、90、99、251、86、7、23、34、74、112、203、24、366、26、44、252到市质检院，创业中心，珠江路下车

地址：石家庄市裕华区翟营大街石门小区(院内)19号楼三单元101室 电话：15075199199