幸好遇见你

一天 两名游泳爱好者体力不支遇险

民警救援及时 江水大急流多可得注意安全

生活报讯（记者**史天一**）16日，在哈市道里区航运公安分局码头处附近，两名游泳爱好者因体力不支先后遇险，所幸航运分局民警及时将两人救上岸。

通过视频记者看到，两名男子在江内体力不支，拽着钢丝绳，民警用船只进行救援。

据哈市公安局航运分局江上救助打捞队民警刘喜臣介绍，16日15时左右，当时我们正在江上巡逻，突然听到岸边人在大声呼救。“我们赶到后，发现一位老师傅扶着船马上要吸到船下去了，我们拽他手，但是没拽到，随后把钢丝绳向下按，让他拽住钢丝绳，拽住后，这名老师傅才缓过劲，顺着钢丝绳上岸了。被救男子大概60多岁，上岸后连说谢谢。”

另外，16日13时左右，一名62岁男子在游泳时体力不支，双手拽住钢丝绳呼救，民警将其救上岸。民警表示，最近几日已经成功救援4人，这些人都是在上游不远处游泳，顺流往下游时因体力不支发生的危险。

民警提示：夏季游泳爱好者尽量要去浅水区，远离船舶码头，目前江水大急流多注意安全！

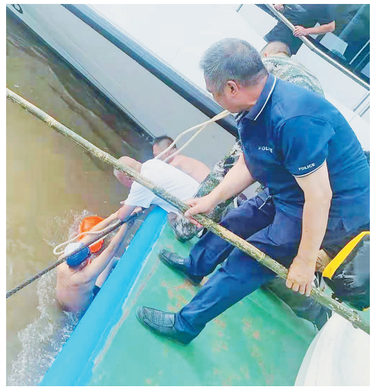

男子站台候车突然倒地抽搐

旅客、接站员轮流救助 几分钟后恢复意识

生活报讯（记者**栾德谦**文/摄）18日上午，哈尔滨火车站站台上，一男子突然倒地抽搐不止。正在赶火车的旅客们纷纷放下手中的行李，上前帮忙，接站员发现这一情况后，也疏导旅客，参与救助……

18日9时48分，从齐齐哈尔南开往北京朝阳的G928次高铁刚刚驶入哈尔滨火车站，一名正在站台上排队候车的男子突然倒地抽搐。正好路过的记者看到，几名候车旅客没有赶着离开上火车，而是留下来照顾这名男子。一名中年女旅客第一时间上前，掰开嘴，防止其咬到舌头；另一名旅客急忙上前帮忙掐人中。

很快，站台上的接站员在组织其他旅客顺利上车后，立即赶了过来，疏散围观旅客，帮忙抬起头部，掐人中……见到两名铁路工作人员赶来，此前参与救助的中年女旅客才表示，“我得赶火车了，他如果要吐，一定让他侧身，别堵塞气管……”

随后，记者看到，两名接站员同时陪护在男子身旁，帮助看管男子的背包和手机等物品。

几分钟后，男子开始有了自主意识，逐渐能够起身，并点头向接站员表示感谢。

开奖啦

体彩中奖号码

体彩七星彩 第21082期	475135+5	
体彩排列3 第21189期	810	
体彩排列5 第21189期	81057	

福彩中奖号码

福彩22选5 第21189期	04 07 16 17 22
福彩双色球 第21080期	05 08 22 23 24 29+09
福彩3D 第21189期	380
福彩p62 第21189期	124845+1

关爱男士 1元体验

黄精人参牡蛎片1盒60片，可吃2个月，一天只需1元钱

黄精人参牡蛎片是由深海牡蛎为核心成分的中老年男士专用产品，上市以来深得中老年男士消费者的信赖。就以六七十岁的老年人为例，不少人都被深海牡蛎的活性成分所吸引。

第一：深海牡蛎属于雌雄一体的海洋生物，营养易吸收。第二：深海牡蛎营养成分全面（富含铁、镁等微量元素），这些营养成分天然纯正滋养。第三：针对性研发，黄精人参牡蛎片从选材到配伍都是针对中老年人的体质研发，以“药食同源”为根基，人参合并牡蛎肽，因纯度高每日只需1片，营养全吸收好。服用过程中，有本报客服专员全程电话指导，吃的放心。

1元体验

应广大男士朋友强烈要求，本报推出黄精人参牡蛎片体验活动，凡是电话报名的读者每天只要1元钱，就可一次性申领1年（365天）6盒量，正常市场售价超过千元。好产品先体验，用过的朋友纷纷点赞，口碑相传，回头客不断！

前20名打进电话抢订成功，免费领取男士滋补品“玛卡”1斤！赠完即止！

本报指定药店地址：南岗区通达街151号与清明四道街交口

抢购热线：400-6197-008【免费送货上门，货到付款】

广告

女子曾是通讯公司员工

拉熟人办手机卡50余张获利10万

生活报讯（记者**黄迎峰**）近日，哈市道里公安分局安静派出所经细致摸排，快速出击，成功抓获一名涉嫌帮助信息网络犯罪活动罪的在逃人员。

15日，道里分局安静派出所民警在对辖区逃犯信息梳理时，发现辖区内新增一名网上逃犯孙某杰，14日因涉嫌“帮信”犯罪被辽宁丹东公安局列为网上逃犯。

派出所立即组织精干警力，对逃犯的信息开展分析调查，对其住所进行摸排，最终锁定孙某杰的活动轨迹，并于15日中午将其在家中抓获。

经讯问，犯罪嫌疑人孙某杰是某通讯部门下岗职工，对办理电话卡一事的流程非常熟悉，找邻居、熟人、亲属等办理手机卡50余张，非法获利10万余元的犯罪事实供认不讳。

目前，犯罪嫌疑人孙某杰已移交辽宁丹东警方。

女子超市内将装5800元背包顺走

两天后就被抓

生活报讯（记者**黄迎峰**）近日，哈市道里区一女子偷拿超市中装有五千余元的背包，被公安机关依法刑事拘留。

不久前，新华派出所接到赵某报警称，他在顾乡大街经营了一家超市，摊位中的棕红色双肩背包被盗，包里有重要物品和现金5800余元。

接警后，民警立即开展调查。经过两天的连续工作，民警最终在新华街一居民楼内将嫌疑人周某抓获。搜查发现被害人背包及现金5800余元。经讯问，嫌疑人周某对盗窃的犯罪事实供认不讳。目前，犯罪嫌疑人周某因涉嫌盗窃罪已被公安机关刑事拘留，案件还在进一步办理中。

百业信息
刊登电话
13796106320

富氧泉负氧离子液

富氧泉负氧离子液诚招全国代理商，负氧离子液使用方便，持久释放负氧离子，含量达5000/cm³净化空气，抗菌除醛，新房净化、学校、办公场所优选。

加盟电话
19845256893

滨牌汽车修配厂

好消息！好消息！（松北区）滨牌汽车修配厂开业了！现承接社会车辆，单位车辆，维护保养、换油、钣金、喷漆、内燃、轮胎、维修。诚招学徒工若干名。

电话
0451-55339222
13946058868
地址：松北区高科路2号（松北交警队对面）

出兑

松北区龙江第一村轰趴别墅旺季出兑，300平米，25万装修，现只兑5万，装修加全套设备，另加租金，适用于轰趴，网红店，个人会所等。

联系电话
13339405626

寓招公招声减公公出公信
聘聘明资告示售告息
老年招丢注通房催出环百
年生销知产缴租评业

生活报中缝房产公示类广告

受理地址：哈尔滨道里区地段街1号生活报一楼阳光大厅

刊登电话：84681180

特别提示

生活报中缝房产公示类广告仅在地段街1号报社阳光大厅受理，只收取登报备案手续复印件，原件由房主自己保存。

当天办理，次日见报。登报请通过正规渠道办理，避免经济损失！

高温天带来“空调热” 低价的全脱销 安装“不一定啥时候” 得听师傅安排

生活报讯（**王艳** 记者**李威兵**）哈市最近天气持续高温，一些市民打算买空调，但却发现商场里低价的空调早已全部脱销，送货、安装也需要排队等候。近日，记者对网购平台进行查询，并对哈市数家商场进行走访，持续高温的天气确实带来了一阵“空调热”，也带来了一波“安装难”。

高温天带来“空调热”

哈市一商场空调产品的销售负责人告诉记者，相比往年同期，目前空调的销售额增长了150%，通过网络渠道订购空调的消费者也不在少数，预计这种销售火爆场景至少要持续至7月底，“空调每天安装量能达到1000-1200套，安装师傅加班加点地工作。”

另一家卖场的销售员告诉记者，近期，以空调、空调扇、风扇为主的制冷电器销量猛增，门店每天销售空调200台左右，空调扇和风扇加一起能卖300台左右，销量都是平时的20倍。

安装最快排到五天后

从7月11日开始进入三伏天，哈市不仅持续高温，空气还十分潮湿。哈市市民小王刚搬进新家没多久，在家忍受了几天高温，15号打算买空调。他首先想到了网购，可在网上找了半天，发现很多低价的空调已经售完，并且就算有货，送货上门也得至少5天左右。小王觉得不如直接去商场买，“到了商场，低价的空调也是全都没货，中档价格的空调，送货也得好几天，想装好使用，至少也得等上一个星期。”

在京东、淘宝等网络购物平台，部分大品牌低价空调很多都显示无货状态，有货的空调，大部分价格都在2300元以上，送货时间基本都在5天以上，安装还需要排队。16日，记者拨打某空调客服电话，工作人员说：“今天排号，最快也要21号（五天后）能上门安装，师傅忙不过来，大家都在排队。”

16日，记者走访了哈市数家商场，一家商场内的空调销售人员指着货架上的展品说：“其他的都不用看了，现在有货的就两款，价格都在3000元以上，便宜的空调早就卖光了。现在立即购买的话，也得3天以后能送到家，可能4天后安装，如果安装师傅忙不过来，就不一定啥时候了，得听师傅安排。”

业内人士：安装慢原因是安装师傅少

记者从业内人士了解到，近日，哈市虽然空调销售量很高，但安装确实是个问题。因为这个行业更容易受天气影响，导致从事该行业的人员较少，到了这种空调安装旺季，安装师傅就成了稀缺资源，忙不过来，“都得在楼外作业，属于高危行业，而且只有热的时候活才多，所以干这活的人越来越少了。”

三伏天 全天候洒水降温

生活报讯（记者**李丹**）三伏天，哈市道里区城管局环境卫生清洁中心采取全天候、不间断循环洒水作业方式，对辖区主次街路、商圈及旅游景点周边进行洒水、降温、除尘，有效减轻高温时段扬尘污染。

为环卫工 送“清凉”

生活报讯（记者**李丹**）近日，哈尔滨持续高温天气，哈市道里区城管局环境卫生清洁中心积极开展防暑降温安全知识宣传，并为一线环卫工人发放瓶装水，为环卫职工安全作业保驾护航。

垃圾转运站也“洗澡”

生活报讯（记者**李丹**）近日，哈尔滨市道里区城管局环卫汽车队管理人员对各垃圾转运站点卫生、消杀、人员在岗等情况进行检查。

检查中要求各生活垃圾转运站点的地面、墙体每天多频次用水冲洗，做到车走站净。要求作业车辆和作业设备多频次全方位的消杀工作，不留死角。