哈尔滨市发布第52号公告
4日以来有过鸡西旅居史速报备

生活报讯（记者**张立**）20日，哈尔滨市应对新型冠状病毒感染肺炎疫情工作指挥部发布第52号公告。

2022年2月19日，黑龙江省鸡西市鸡东县在对重点人员排查中，发现1例新冠肺炎确诊病例，2例无症状感染者。

为精准落实“外防输入、内防反弹”防控策略，有效控制和阻断新冠疫情传播风险，根据《中华人民共和国传染病防治法》和《突发公共卫生事件应急条例》等相关法律法规，现将有关事宜公告如下：

请2月4日以来有过黑龙江省鸡西市旅居史或者与阳性感染者行踪轨迹有过同时空、同轨迹交集，特别是同时间去过相同地点或乘坐过同航班、同车次的所有人员，在做好个人防护的前提下，立即向所在社区（村屯）、工作单位、居住的宾馆报备，并配合落实疫情排查、核酸检测、医学观察等防控措施。

对虚报、瞒报行程和旅居史，不主动申报检出阳性，造成疫情传播扩散的，将依法依规追究责任。

鸡东新增1例确诊病例、2例无症状感染者
6日–19日涉及的重点区域和活动场所公布

生活报讯（记者**王萌**）20日，鸡东县应对新型冠状病毒感染肺炎疫情工作领导小组指挥部发布6号通告。

2月19日，鸡东县在对重点人群排查中，发现3例初筛阳性感染者，鸡西市疾病预防控制中心复核阳性。2月20日凌晨，经市专家组会诊，1人诊断为确诊病例、2人为无症状感染者，均已转至定点医院进行医疗救治和隔离医学观察。

2月6日–19日涉及的重点区域和活动场所如下：

鸡东县：火车站站前和平宾馆、乾鸿家园、1线公交车、塑料门窗厂、县人民医院、县人民医院附近红川商店、县交通大厦附近灵峰大药房、县人民医院斜对面佳康济生堂药店、县人民医院对面世纪辰孚大药房、大华鞋城市场道口附近任忠宝麻辣烫、晓霞饺子馆、二丫小吃、名洋发艺、张大叔火锅店、可心小吃店、佳丽水果店。

鸡冠区：粮食局公交站点。

鸡西市举行疫情防控新闻发布会
鸡东已排查出密接65人、次密接297人

生活报讯（记者**王萌**）20日，鸡西市政府新闻办召开鸡东县新冠肺炎疫情防控进展情况新闻发布会。邀请市卫健委副主任谷晓全，鸡东县委常委、副县长侯金辉，市公安局副局长宋志钢通报疫情防控工作最新进展。

截至20日9时，鸡东县累计排查出密接65人、次密接297人、风险人员2625人。目前，市县两级已启动集中隔离房间623个，现已集中隔离136人，正在转运172人，居家健康监测2625人，推送异地协查54人；从20日早5时30分开始，启动区域核酸检测，鸡东县178个核酸采样点正在有序开展采样工作，中午12时30分完成采样任务，17时30分出具检测结果；同时从2月19日晚19时30分开始，鸡东县实行全域管控，所有出入城道路全部进行交通管制，县内客运和出租车辆全部停运；抽调1700余名机关干部和志愿者，下沉137个村屯卡口和139个城镇小区卡口，实行24小时值守；域内除药店和经认定的大中型超市以外，其他营业场所暂时关停。目前，全县生活必需品供货渠道畅通，疫情防控物资和生产生活物资价格平稳。

对确诊病例和无症状感染者居住的小区进行了重点封控，由专人为居民配送生活物资。

鸡东县将加快流调溯源，快速落实隔离管控，坚决切断病毒传播途径，严防疫情外溢，保障好人民群众的生命健康安全。

目前只对鸡东县实行严格交通管制，其他县（市）、区正常有序出行。鸡东县交通管制期间，三类车辆上下班通行不受限制：参与疫情防控、医疗救护、应急救援车辆；运输医疗物资、生活物资车辆；供水、排水、供热、供气、供电、通信、快递等民生保障车辆。

从2月20日0时起，对出入鸡东县域的所有公路路口实行交通管制并设卡24小时监管，县内所有客运车辆、出租车暂时停止运营。运送病患车辆凭患者诊断书或村屯（社区）证明，应急车辆、生产生活物资供应运输车辆、生产企业车辆允许凭通行证出入，其他车辆全部禁止出入县域。

同时，城镇内所有私家车辆无特殊情况的不允许上路，确需驾车上路行驶的，要随车携带相关证明材料。

鸡东县赴海南省人员在哈活动轨迹公布

生活报讯（记者**张立**）2月18日，海南省报告1例无症状感染者，为黑龙江省鸡西市鸡东县赴海南省澄迈县人员。2月19日，四川省泸州市新增2例本土新冠肺炎无症状感染者。2月20日黑龙江省鸡西市鸡东县报告1例新冠肺炎确诊病例、2例新冠肺炎无症状感染者。其中，鸡西市鸡东县赴海南省人员在哈市活动轨迹如下：

16日15:21从鸡西西站乘D7954次（01车14F座），前往哈尔滨站（南广场站出站），约18:00出站后由其朋友驾车接送到壹家海派老火锅（西城红场店）就餐，就餐时间段18:52至22:44。就餐结束后，由朋友驾车送其到哈尔滨太平国际机场附近蓝天宾馆入住（入住时间约在次日凌晨0:30），后无外出。

17日4:50，由朋友驾车送其至哈尔滨太平国际机场，经30号登机口登机。6:35乘MF8341（座位号68K）飞往海口美兰国际机场（期间经停厦门1小时45分钟，有下飞机喝水、抽烟），14:50抵达海口美兰国际机场。

为精准落实“外防输入、内防反弹”的防控策略，有效控制和阻断新冠疫情传播风险，哈尔滨市疾病预防控制中心特发布疫情防控提醒如下：一、请2月4日以来到过黑龙江省鸡西市，2月16日以来到过四川省泸州市，以及有过其他中高风险地区或阳性感染者所在市（直辖市所在的区）旅居史，或者与最近公布的病例行程轨迹有过交集，特别是同时间去过相同地点或乘坐过同航班、同车次的来哈返哈的所有人员，在做好个人防护的前提下，立即向所在社区（村屯）、工作单位、居住的宾馆报备，并配合执行疫情排查、核酸检测、医学观察等防控措施。

开奖公告

体彩 排列3 第22041期 533
排列5 第22041期53362
体彩七星彩第22018期 7494730

福彩 福彩3D第22041期184
福彩22选5第22041期 01 09 15 19 20
福彩双色球第22018期 07 11 16 17 30 32+16
福彩P62第22041期517360+0

百业信息
刊登电话13796106320

富氧泉负氧离子液
富氧泉负氧离子液诚招全国代理商，负氧离子液使用方便，持久释放负氧离子，含量达5000/cm³净化空气，抗菌除醛，新房净化、学校、办公场所优选。
加盟电话
19845256893

金福来全屋定制
家装工装一体化
承接家庭装修、办公场所装修；家装、工装整屋家具定制；承接同行二手单柜体定制；工厂一站式服务→设计→加工→安装。
橱柜门、衣柜柜门定制加工（种类有PVC吸塑、PET、高光纳米板材等）；免漆板材加工定制柜体（材料与环保等级自选）。
工厂设有样板展厅，欢迎参观选购。
定制热线
18904515815
15846048899
工厂地址：哈尔滨市南岗区王岗镇哈双公路592号，金福来家具有限公司

哈尔滨匠心施工团队
承揽：轻辅、整装、单项、木工、油工、水电工、瓦工。
承接：铜门、不锈钢门、氟碳门、感应门、旋转门、高间隔断、玻璃隔断、铁艺、牌匾、卷帘门、批发各种规格不锈钢板、管材、配件。
哈尔滨市区内可免费上门测量！
欢迎致电
18249724111
13613643307

鑫鑫龙汽配维修中心
鑫鑫龙汽配维修中心开业了！专业维修：长城，金杯，丰田，本田，尼桑，大众，发动机大修，保养、换油、钣金喷漆、内燃 底盘及配件。
电话
0451–82716843
15124586000
地址：马端街162号

名片、彩页、印刷
免费设计、免费发货
名片/彩页/印刷、宣传册，各种纸质印刷品、价格优惠。
联系电话
0451–82425822

生活报中缝广告
受理地址：哈尔滨道里区地段街1号生活报一楼阳光大厅
刊登 84681180
电话 15004697804
广告信息请登录生活报数字报网址查询：http://epaper.hljnews.cn/

自信的女孩儿最美，宋佳：《盛装》就是盛放
借助本报祝家乡人『虎背熊腰、吃嘛嘛香』
热播剧《盛装》中饰演『时尚女魔头』

生活报记者 吴海鸥 王晓晨

说起最近出镜率高的女演员，从黑龙江走出的宋佳一定榜上有名。在央视热播的年代剧《人世间》中，她是敢爱敢恨、坚定执着的“周蓉”。在东方卫视热播的《盛装》中，她又出演了让人心疼又敬佩的时尚女魔头“陈开怡”。

18日接受记者采访时，刚刚杀青一部新戏的宋佳声音沙哑、偶尔还夹杂着咳嗽，“扁桃体发炎，没办法，每次戏一拍完，紧绷的神经一放松下来，第一件事肯定是生病。”谈及对“盛装”的理解，宋佳说：“盛装就是盛放！每个女性都可以盛放，自信做自己的女孩儿最美。”

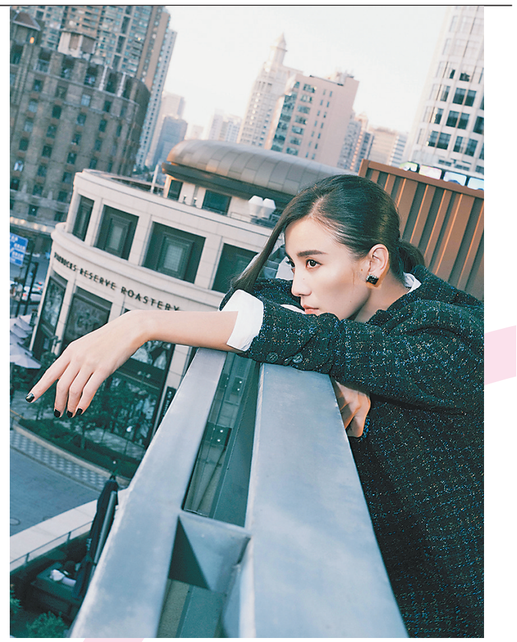

A 分析《盛装》热播原因
“男性编导、女性视角，悬疑元素也挺加分”

宋佳透露，接过五百导演递来的剧本后，她就对《盛装》充满期待：“雷志龙是一位优秀的青年电影编剧，写过《无名之辈》。他之前当过记者，对媒体行业感情很深。所以，他创作了一部比较纯粹的职业剧。”

身为演员，宋佳的工作半径包含时尚圈，经常关注圈内朋友的职场细节。接演《盛装》后，宋佳有了自己的观察：“这部剧是编剧创作的故事，跟真实时尚圈一定会有距离。但我能理解，他想着重描写的是新、旧媒体交替的时代图景，老媒体人的职业坚守，以及他们如何在新时代保持优雅和体面。”宋佳觉得这个戏挺特别的地方，就是虽然编导都是男性，其实剧中很多视角都挺女性，很多场戏，关注的也是女性自身的自我力量、自我表达、内心渴望，是跟男性没有太大关系的。

《盛装》贯穿始终的悬疑元素也吸引了宋佳：究竟原主编乔治为何突然坠楼身亡？杂志社内部有哪些见不得光的秘密？总部的人事安排究竟有何玄机？宋佳认为，对于职业剧而言，这种安排很新鲜：“我的朋友也追到停不下来，剧中总有一个悬疑元素带着观众看下去，这是五百导演擅长的创作气质。”

B 希望成为『陈开怡』那样的人
『内心非常有力量，她把自己活成一个战士』

剧中，陈开怡是专业能力极强的领导：专注工作，对事不对人，同时具备人文关怀精神。宋佳十分钦佩这类女性：“因为她不是为了自己，她是为了她心中的那个理想在战斗。她把自己活成了孤独的战士，是一位内心有力量、坚持近乎偏执的理想主义者。她运筹帷幄、智慧深沉、掌控全局、无比坦荡、尊重对手，我觉得这样一个女性其实是挺值得人尊重的。”

为了全面打造陈开怡的“时尚女魔头”形象，剧组邀请了《嘉人 Marie Claire》前主编邓立、前时装编辑崔丹担任时尚总策划和形象顾问。宋佳表示，有时尚圈大师为角色造型保驾护航，演员很省心：“妆发、造型，甚至包包都帮我配好了！我这几年拍戏都不太化妆，像拍《人世间》就没化妆，很少享受《盛装》这样妆发齐全的待遇。”宋佳还提醒观众关注她的嘴，这是她为陈开怡增加的“利器”，“无论陈开怡的脸多么苍白、疲惫，永远有一个大红唇倔强地支撑着她”。

此次饰演陈开怡，也让宋佳感受到了职场不易：“我也观察生活，很多职业女性就是这样，不是风风火火的，而是压力与疲惫并存的。有时，表面的好状态都是强撑出来的。其实身处职场，无论是女性还是男性，压力都很大。他们需要在展现能力和表达内心之间寻找最佳平衡点，很难的。”她也非常乐意通过“陈开怡”一角，向观众传递职场女性的美丽与力量，并希望“能成为像陈开怡一样的人”。

C 和袁咏仪搭档很踏实
“听说和她演对手戏，我心里的石头落地了”

《盛装》播出后，有观众发觉宋佳说台词时调整了声线、压低了声音。实际上，这是宋佳的特别设计：“我平时观察有气场的人讲话，声音相对小、语速比较慢，但话都讲得很清楚。我为陈开怡设计的讲话方式和节奏就是不怒自威，不一定非得大声嚷嚷、拍桌子，小声讲话一样能有气场和压迫感。”

宋佳得知袁咏仪饰演肖红雪后，十分开心：“整个行业都知道，袁咏仪是非常优秀的演员，两届金像奖最佳女演员，我看过很多她的经典电影。听说是她和我演对手戏，我心里的石头落地了！”剧中，陈开怡与肖红雪最开始表面一团和气，实则暗暗较劲，但最终实现和解。宋佳解读道：“两个角色只是立场不同，她们本质是一样的独立女性。”

D 借助生活报向家乡人送祝福
“祝家乡的朋友们都虎背熊腰、吃嘛嘛香”

虽然出演的“陈开怡”获得好评，宋佳坦言，其实自己和角色没什么相似之处，“演她还挺累的，因为熟悉我的朋友都知道，我平时说话声挺大的，东北人嘻嘻哈哈的那种。在塑造整个角色的3个月里，无论戏内或者戏外都是要保持在角色那个状态中。”宋佳解释道，出演运筹帷幄、掌控全局的智慧女性，其实还是需要一些能量的，“所以扮演陈开怡不是一件很轻松的事情，她的分寸感要掌握得很好，她的强势，你要让观众理解她，而不是说只是为了强势而强势，为了气场而气场，如果这样的话，这样的一个所谓的霸道女总裁，就太肤浅，太过于表面。”

采访最后，宋佳告诉记者，因为过年在剧组拍冯小刚导演的一部戏，今年就没能回家过年，她已经好久没回哈尔滨了，很想念家乡的亲人和朋友。“特别想念哈尔滨空气里的味道，那个凛冽的冷，还有哈尔滨的美食，我最爱的锅包肉。”同时，她借助本报，祝家乡的朋友们都身体健康、虎背熊腰、吃嘛嘛香。