走，咱们去登神鹿山

生活报·体彩运动季又来啦！

车票门票全免 还赠『T恤+顶呱刮』

生活报讯（见习记者**纪勇** 记者**吴哲**）7月16日（周六），“生活报·体彩运动季”公益活动将再次启动，免费招纳市民畅游神鹿山。今年的运动季依旧承袭了健康、惠民的活动特色，除了参与者自己支付5元保险费用，不收取其他任何费用，活动纪念T恤、大巴车、入园门票等全部免单；同时，所有参与者皆可获赠即开型体育彩票顶呱刮，最高奖金可达150万元。

“体彩运动季”于2011年创办，是黑龙江省体彩中心与生活报联合打造的一系列公益活动。该项系列活动以春夏秋冬四季为轴，结合与季节相适宜的健身方式，以“免费参与”为特点，搭建健身平台让全民参与其中。每一年“体彩运动季”系列活动均受到社会公众的广泛关注，通过亲身参与活动，大众对体彩“来之于民，用之于民”的发行宗旨和积极支持全民健身、热心公益的行动与理念有了切身感受。7月2日，今年的“生活报·体彩运动季”已经开拔，第一批活动参与者游览了国家AAAA级景区神鹿山，在平缓的9公里登山旅途中，他们和山间散养的梅花鹿、骆驼、牦牛、羊驼等可爱食草动物互动，流连忘返。

7月8日9时起，畅游神鹿山的活动第二批继续开始接受报名。

报名方式：

1、线上预订

①搜索并进入生活报官方微信“新街派 生活报”后，点击下方“生活优选”菜单进行报名。报名者按提示提供姓名、身份证号、联系电话，并在线支付每人5元（保险费），每个微信号最多可报3人（每人均需提交身份证信息）。

②搜索并进入“新街派视频”，点击下方“生活优选”菜单，报名流程同上。

2、现场确认

报名交费成功者，需携带身份证，于7月12日（周二）10时至16:时，到位于哈尔滨市南岗区大成街30号的三益体育领取活动报名卡，此卡为本次活动的唯一通行证。逾期未领取活动报名卡者，视作放弃参与活动，保险费用5元不予退还。

3、当日流程

7月16日7:00在龙塔（长江路辅路）集合，7:20出发；9时-12:30登山；14:20返程发车。

活动须知：

1、活动当日，必须携带报名卡，作为参加活动凭证。

2、午餐请自备。

3、返程按照坐满一车即走的原则发车。

4、环山全程约3个小时，请根据自己的身体状况，量力而行。

5、景区内严禁烟火；登山过程中请自觉处理好杂物，切勿乱扔。

6、参加活动者需遵守哈尔滨市疫情防控规定，登车前出示显示为绿码的龙江健康码和大数据行程卡、佩戴口罩、测温，谢绝不符合疫情防控规定人员参与。

7、凡报名参加活动者需身体健康，并具有完全民事行为能力；如在活动中发生人身损害等不良后果，均在本次约定之保险范围内解决，召集人不承担其他任何赔偿和相关责任。关于免除组织者赔偿责任之约定效力适用于本次活动所有参加者，报名即视为同意本声明。

8、因保险要求，参加活动者需65周岁以下。

超人开锁公司十周年店庆

超低价回馈老客户 优惠仅限三天

为回馈新老客户对超人开锁公司的厚爱，值此十周年店庆之际，超人开锁公司联合本报推出超低价优惠活动——全自动可视指纹锁，仅售888元，C级防盗锁芯仅售108元。活动仅限三天，不要错过哦！

随着人们对家居的安全性与便捷性关注度越来越高，指纹锁越来越受消费者的认可与喜爱。全自动可视指纹锁更方便、智能，通体铝合金材质，更时尚大气，能轻松摆脱锁匙的烦恼，此款指纹锁选用当下先进指纹锁技术，将指纹和门把手结合在一起，只需一步就能轻松开门，这种开锁技术有效拒绝假指纹开锁，老人小孩都适用，搭载了标配的C级锁芯，防盗性能好。支持指纹、密码、刷卡、钥匙、远程开锁等五种开锁方式。

此次特惠活动中，超人开锁公司还带来了经典款新型的C级防盗锁芯，锁具的钥匙可以变形，钥匙的前端有一个灵动键，只有叶片结构和灵动键同时作用，精确定位才可以打开锁具，此款锁芯价格仅售108元。本次活动联合的超人开锁公司，是经过哈市公安部门备案和工商注册的正规开锁公司，为您免费上门换锁的服务人员均是在哈市公安局登记备案的专业换锁师傅，特惠活动时间有限，快拨打换锁热线预约吧。

换锁热线：
0451 — 88070707
51902666

广告

价比三家 7月7日价格表

每周五刊发
哈市发改委授权 生活报 独家发布

品种	规格	比优特顺乡店	家乐福乐松店	大润发松北店	中央商城	家得乐翡翠城店	大润发开发区	家乐福平房店
散装大米	50kg	2.29	2.65	2.65		2.59		2.48
福临门大米	5kg	37.90(29)	33.50			39.50		39.20
福临门花粉	5kg	27.90(24)		21.50(7)		32.90(6)		
内蒙大豆粉	5kg	29.90(7)		32.50(3)		31.90(1)		
福临门精打细算小麦粉	10kg	14.00	12.80(21)	15.00	12.50	14.60	14.10	12.80(21)
东一福打细算小麦粉	10kg		7.60(30)	13.90		6.30		7.60(30)
多爱面粉	11kg			4.00(17)		3.40(22)		
九三一级豆油	5L	63.90	76.90	72.90	69.90	68.90	76.90	76.90
九三一级豆油	5L		72.20	72.90	75.90	68.90	72.20	72.20
鲁花5S压榨一级花生油	5L		185.90	159.90	169.90		159.90	164.30
福临门大豆油	5L	65.00	65.10(10)			59.90	65.10(10)	65.10(10)
金龙鱼调和油	5L		86.70		85.90	79.90	79.20	86.70
鸡蛋	30kg		14.00			15.90		14.00
鸡蛋	5kg		22.90			19.90		22.90
鸡蛋	50kg			23.90(11)	24.00(26)			
鸡蛋	50kg			22.10(11)	22.90(26)			
鸡鸭蛋	50kg	4.49	5.90	4.80		4.49		5.50
雪菲白条鸡	50kg							
多美滋金装多维乳粉1段	900g	16.90(20)	16.80		198.00			16.80
龙丹益生元1段	900g					85.30(13)		
完达山1段奶粉	900g		248.00	268.00(14)	268.00	248.00	248.00	248.00
完达山1段奶粉	240ml	3.00(41)	2.10	2.10	2.50	2.40		2.10
龙丹两段牛奶	227ml			2.70(31)	2.50	2.90		
蒙牛纯牛奶(小纸)	242ml	2.40	2.80(32)	2.70	2.70	2.50	2.70	2.80(32)
伊利纯牛奶	500ml		5.40(15)			6.50(33)		5.40(15)
东兴一级鲜酱油	500ml	8.90(34)	9.90	9.90		7.90	9.90	9.90
老东北粉条	10kg		5.90	5.90		5.50		5.90
厨大妈白砂糖	45kg				7.20			
五粮液酒42度	485ml		37.00	27.70		25.00	27.50	37.00
纯粮1980	600ml		7.30		7.90		7.30	7.30
牛栏山二锅头	330ml	2.50(4)	2.40	1.90(4)	2.90	2.90	2.90	2.20
哈啤纯粮啤酒	330ml		1.40	1.50	1.50	1.50	1.50	1.40
纯白无磷洗衣粉(袋)	1kg		9.90(2)		12.90	11.90(35)		9.90(2)
碧浪洗衣粉	1kg	22.90(5)				16.90(16)		
雅士利三段配方奶粉	120g		14.90			16.90		14.90
飘柔(长效防屑去屑)	400ml	26.90(39)	27.90	27.90	26.50	27.90		27.90
清妍洗发露	400ml		19.40			25.90	21.90	19.40
舒肤佳沐浴露	200ml		21.00	21.00	20.90	18.90		21.00
舒肤佳(抗菌清香型)	125g		6.80	6.80	4.90	5.90	6.80	6.80
玉兰油沐浴露	100g		9.90		8.50	9.90		9.90
雅诗兰黛洗面奶	25g			6.50	5.90	5.90		
雅诗兰黛洗面奶	125g			36.00	4.60	35.00(44)		
舒肤佳(粉红十字)	170g			21.50	22.50	21.50	21.50	
雅士利(超级配方42kg)	16.5kg	19.90	14.30			14.90	14.30	14.30
宜宝(十全)	50kg			4.30	5.50	5.50	5.50	
帝康(柠檬超洁)	50kg					4.50		
心相印抽纸(三入)	140g*10卷		27.90	33.90	27.90	28.00		27.90
维达抽纸	180g*10卷					18.90(18)		
心相印六两大手帕纸	10包		5.80	6.90	7.90(38)	5.90	6.90	5.80

注 计价单位：元

（1）香满园雪花饺子粉；（2）防蛀修护晶莹薄荷140克；（3）香满园雪花饺子粉；（4）雪花啤酒330ml；（5）牙博士（6）中裕特精小麦粉；（7）金龙鱼河套平原雪花粉；（8）福临门家宴小麦粉；（9）促销价；（10）三级；（11）高金；（12）伊利金领冠三段听；（13）完达山元乳儿童奶粉4段400g/盒；（14）完达山元乳婴儿配方奶粉；（15）上品精制料酒；（16）中华健齿白炫动果香味155g/支；（17）统一红烧牛肉面；（18）丽邦亲肤系列1500g/提；（19）哈肉联；（20）700g/只；（21）100g*5袋；（22）今麦郎一桶半红烧牛肉136g/桶；（23）哈尔信；（24）五得利五星金特精粉5kg；（25）雀巢3段奶粉；（26）哈尔信；（28）700g；（29）金龙鱼长粒香东北大米5kg；（30）117g*5袋；（31）伊利纯牛奶；（32）240ml；（33）百年家良（小神厨）调味料酒王；（34）东古海鲜酱油500ml；（35）佳洁士3D炫白双效牙膏；（36）碧浪专业去渍无磷洗衣粉自然清新型；（37）维达蓝色经典纸200；（38）舒活加香手帕；（39）海飞丝新生清爽控油型去屑洗发露200ml；（41）250ml；（43）东三福葱香排骨面；（44）奥妙强效洁净洗衣皂220g/块。

搬家专栏

搬家刊登电话 13796106320

退役军人搬家
军人素质，真诚服务，七折优惠，全市各区均可发车
18745057660
18845765103

退伍老兵搬家
退伍老兵，真诚为您服务
十五年老兵，居民，企业，长途搬家，专业正规
道里道外 0451-87696984
群力江北 15245102858
南岗哈西 15245156662

老年公寓

华泽养老院
招自理、半自理、卧床老人，吃的好、住的好、玩的好，对半自理和卧床老人提供专业护理。交通便利，配套齐全、药店、洗衣房、食堂、专业医护队伍、老年大学、琴棋书画特色班、24小时热水、冰箱、互动电视、无线网络等。哈西红星城3号楼
电话：0451-51025111，18545866229
乘坐57.58.236公交车直达

征婚

个人征婚（拒绝婚介）
本人1955年出生（男），离异、身高1.76米、学历大专、企业退休干部，有房、有车、生活无忧，独居身体健康、性格开朗、爱好广泛（健身、台球、乒乓球）为人歌直、人品正、善解人意，想找一位60岁左右，身高1.6米以上，健康性格开朗大放贤惠，知书达理，形象好，有一定气质、有业余爱好、会生活的女士为终身伴侣，让我们快乐生活每一天，共同携手度过幸福晚年时光。联系电话15245054370，每晚6点以后通话。

声明·作废
刊登电话 13796106320

● 兰西县上禾谷砂锅店，不慎将黑龙江省食品小经营核准证副本丢失，核准证编号：XJYB（2019）231222000368，发证机关：兰西县市场监督管理局。特此声明作废。

● 黑龙江省艺术品收藏研究会将中国人民银行哈尔滨中心支行发的开户许可证编号：2610-00984196，账号：08043201040016720丢失，声明作废。

● 黄钰婷，女，2011年8月29日17时52分出生于明水县人民医院，出生医学证明编号1.230098041。母亲姓名高静雅，身份证号码230231198704054061；父亲姓名黄亮，身份证号码230231198705134012。现黄钰婷出生医学证明丢失，特此声明作废。

● 孩子姓名：王泽萱，性别：女，出生日期：2006年7月11日，出生地址：哈尔滨市红十字中心医院，出生证明编号，I230191577，不慎丢失，声明作废。

● 北安市博能汽车销售服务有限公司遗失公章一枚，声明作废。

● 毛亚晶（230123198110220602）将哈尔滨市恒大伟业房地产开发有限公司开具的恒大绿洲小区1号楼1单号1402室购房发票（发票号码：00066997，金额：569056.00元）丢失，特此声明。

● 信泰保险股份有限公司黑龙江分公司遗失中介保单500013681851，对应的保单内页编码1101002，单证号码为110100203678292，保险凭证预印纸单证编码为1101102，单证号码为110110203624187，声明以上号码作废，特此声明！

● 黑龙江旭达建筑有限责任公司不慎将财务专用章遗失，开户行哈尔滨银行安发支行，账号1202012587024928，声明作废。

公告公示
刊登电话 13796106320

公 示

根据市政府关于历史遗留不动产权办理的相关规定。现对以下房屋的不动产权现受人公示如下：

本人刘永萍为润和新城小区3栋1单元15楼03号房屋（建筑面积90.14平方米）的受让人，原房屋所有人已将该房屋实际交付给本人，由本人实际占有。本人已自愿作出承诺，现刘永萍以上述房屋所有权人的身份，申请办理上述房屋（不动产权登记证书）手续。

如对上述房屋所有权人存有异议的，请在此公示发布之日起15个工作日内，向哈尔滨市松北区棚户区改造工作领导小组办公室和哈尔滨市不动产登记交易事务中心松北分中心提出异议申请。

哈尔滨市松北区棚户区改造工作领导小组办公室地址：松北区龙川路1682号；电话：84013325。

哈尔滨市不动产登记交易事务中心松北分中心地址：松北区松北一路8号；电话：85986619。

哈尔滨市松北区棚户区改造工作领导小组办公室

哈尔滨市不动产登记交易事务中心松北分中心

2022年7月8日

我省主要江河均低于警戒水位

昨日松花江哈尔滨段低于警戒水位1.69米

生活报讯（龙头新闻记者**吴玉玺**）7日，生活报记者从黑龙江省水文水资源中心获悉，黑龙江省4条大江和18条中河水位整体均低于警戒水位。其中，松花江干流哈尔滨站水位为116.61米，比昨日上涨0.09米，低于警戒水位1.69米。

我省4条大江，黑龙江水位与警戒水位相比整体低1.19米至4.52米；嫩江水位与警戒水位相比整体低2.64米至5.38米；松花江水位与警戒水位相比整体低1.69米至3.72米；乌苏里江水位与警戒水位相比整体低1.07米至1.72米。

我省18条中河与历年同期相比，额木尔河、拉林河、讷谟尔河等3条河流水位基本持平；甘河、呼玛河、蚂蚁河、牡丹江、穆棱河、绥芬河、汤旺河、通肯河、逊毕拉河、雅鲁河等10条河流水位偏高0.13米至1.12米；呼兰河、挠力河、诺敏河、倭肯河、乌裕尔河等5条河流水位偏低0.35米至0.77米。

哈市今明两天都有雨

生活报讯（记者**李威兵**）7日，生活报记者从气象部门获悉，8日、9日哈市都有雨，近日全市降雨时易伴随短时强降水、雷雨大风、雷电等强对流天气，山洪、泥石流、农田渍涝、城市内涝等次生灾害风险加大范。

8日白天，哈市多云有阵雨或雷阵雨，偏南风3～4级，最低气温20～22℃，最高气温27～30℃。8日夜间至9日白天，全市多云有阵雨或雷阵雨，西南风2～4级，最低气温20～23℃，最高气温27～29℃。9日夜间至10日白天，哈市多云有分散性阵雨，偏南风3～4级，最低气温17～19℃，最高气温28～30℃。

哈市物协发布小区防汛安全提示

各物业要视情况成立防汛领导小组

生活报讯（记者**仲亮**）7日，生活报记者从哈尔滨市物业管理协会了解到，为做好新一轮强降雨防范应对措施，市物协特向全市物业服务企业及有关单位发出安全提示通知。

通知指出，各物业企业要视情况成立防汛领导小组，制定相应的防范措施及应急处置方案，做好统筹协调、全面管控、过程指导、资源协调、方案审定等工作。同时，物业服务企业还应开展设施设备排查，重点检查雨水井、污水管道、排污泵等及其附属管线，确保所有管道畅通和设施设备的正常运行。加强对小区重点区域、低洼处薄弱点、地下车库的巡查。对重点危险区域、隐患地带要做好安全提醒标识，同时准备充足的防汛物资（汛防挡水板、沙袋等）应对强降雨。

此外，各物业管理区域还应强化24小时值班制度，加大巡逻频次，第一时间响应相关部门应急要求。如发生安全问题的，遵循快速响应、有效处理、时时跟进原则，第一时间上报相关政府部门并请求援助。同时明确处理方案、安全防范、过程进展、风险评估等，做好相关应急处置保障。

100多名学员考科一时突遇水情

两名警察现场救援

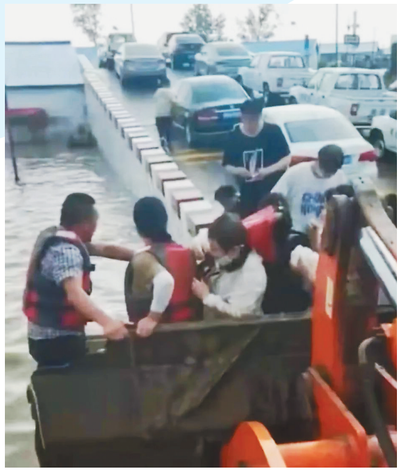

生活报讯（记者**郭登攀 时继凯**）近日，嫩江市一驾校监考科目一时突降暴雨，整个驾校院内已经出现内涝积水，在监考的嫩江市公安交警大队两名同志的救援下，一百多名学员都被带离到安全地带。

1日15时许，嫩江市一驾校校长带着两面锦旗来到嫩江市公安交警大队，对大队民警高旭、辅警王恒二人表示衷心感谢。

据民警高旭介绍，前几日他与同事王恒在一驾校监考科目一时，突降暴雨，当考试进行到10时许，外面的暴雨越下越大，整个驾校院内已经出现内涝积水，二人立即告诉驾校校长将科目一考试工作暂停。

此时，正对驾校门前的排水沟因上游处洪水倾泻而下，瞬间把驾校的围墙冲塌了，洪水一涌而进。驾校内还有多数待考的学员，为了确保大家安全，高旭、王恒二人立即联合驾校人员展开救援工作。由于驾校学员过多，高旭与王恒二人分为两组，迅速转移学员。当时积水已将近一米深，高旭王恒二人怕学员涉水危险，一直在前面领路。撤离过程中，二人多次被急流冲倒、杂物绊倒，但仍努力坚持将所有滞留学员带到安全地带。

疏散完毕后，高旭、王恒一边安抚学员紧张的情绪，一边联系应急救援部门等待救援。最后，在救援单位及他们的共同努力下，利用铲车成功将100余名被困学员从安全区域解救回家。

当所有学员都成功撤离后，民警高旭才发现自己的手机不知什么时候已被水冲走了，他们的车辆也抛锚在驾校院内，身上的警服早已湿透，浑身沾满了淤泥……他们却说：“全体学员安全撤离了，付出的都值得。”

毛毛虫 飞蛾要“作妖” 我省多地或将发生树木病虫害

生活报讯（记者**梁晨**）7日，生活报记者从省林草局获悉，依据我省各级森防机构上半年监测调查结果，综合气候、虫口基数、林分组成等因素，预测2022年下半年全省林业有害生物发生面积与去年同期基本持平，危害以轻、中度为主。

杨树灰斑病将在哈尔滨等地发生

受各地出现高温多雨天气影响，杨树灰斑病将在哈尔滨、佳木斯、大庆和绥化地区发生，在佳木斯和绥化地区呈现上升趋势。

杨树食叶害虫呈现小幅度上升趋势，主要以轻、中度危害发生于哈尔滨、齐齐哈尔和大庆地区。主要种类有杨扇舟蛾和杨小舟蛾。预测杨扇舟蛾在哈尔滨巴彦地区可能会有新发生。预测杨小舟蛾在哈尔滨和齐齐哈尔地区呈现下降趋势。

松树病害整体呈现下降趋势

松树病害整体呈现下降的趋势，主要发生于佳木斯、鸡西、大兴安岭、尚志管局、龙江森工和伊春森工等地区。病害种类主要为落叶松落叶病、松针红斑病、松落针病和松树枯梢病。预测落叶松落叶病在鸡西地区发生面积呈现上升趋势；松针红斑病在佳木斯、龙江森工等地呈现下降趋势，伊春森工五营林业局会有新发生；松枯梢病在尚志管局呈现小幅度上升趋势。

松树食叶害虫总体危害呈现下降趋势，主要种类有落叶松毛虫、落叶松红腹叶蜂、伊藤厚丝叶蜂等，局地有新虫种暮尘尺蛾危害发生。预测一代落叶松毛虫除在牡丹江地区略有增幅外，其他地区均呈下降趋势，危害趋于减轻；落叶松红腹叶蜂在齐齐哈尔地区有加重的可能；伊藤厚丝叶蜂主要发生于齐齐哈尔富裕县，危害趋于减轻；暮尘尺蛾发生面积与去年同期基本持平，在牡丹江东宁市会有新发生；松树蜂在龙江森工山河屯林业局会有危害发生。

樟子松梢斑螟将平稳发生于哈尔滨、齐齐哈尔、佳木斯、大庆和绥化等地，在齐齐哈尔地区会有小面积重度发生；落叶松八齿小蠹在东部鸡西和七台河等地呈现上升趋势，云杉八齿小蠹预测主要以中度危害发生于龙江森工山河屯林业局；横坑切梢小蠹主要发生于佳木斯汤原县，为新发生，纵坑切梢小蠹在牡丹江海林地区呈上升趋势；云杉大墨天牛主要以轻、中度发生于龙江森工山河屯林业局。

秋季林业鼠害在牡丹江等地呈上升趋势

秋季林业鼠害整体呈平稳发生，在牡丹江、龙江森工和伊春森工地区呈上升趋势。主要种类为棕背平鼠和红背平鼠，全省除齐齐哈尔和大庆市外均有分布，危害以轻、中度为主，不排除在龙江森工和伊春森工地区有重度危害发生的可能。