应聘货车司机 要交数千元押金?

30多人被骗 两名嫌疑人被采取刑事强制措施

生活报讯（记者**肖劲彪**）“月薪6000-8000元，干满1个月就有五险一金，有驾照就行……”近日，哈市南岗区一家公司以招聘货车驾驶员为由，在面试时收取30余名应聘人员押金，但该公司并无运输业务。目前，该公司主要成员常某鹏、朱某因涉嫌诈骗，已被南岗公安分局采取刑事强制措施。

押金收据

面试者：交完押金没班上 钱还不给退

据冰城市民徐先生介绍，今年9月，他在某网站投了一份简历，想找一份驾驶员的工作。此后他接到一名女士打来的电话称：“我公司招聘司机，主要工作地点在平房，月薪6000-8000元，干满一个月有五险一金，应聘请来公司面试。”徐先生按照对方提供的地址，来到了南岗区金爵万象一期三号楼1122室。工作人员表示，工作时间是每天5点至17点，干满一个月就有五险一金，并让徐先生交了5000元押金，称是用于处理车辆违章和剐蹭的。徐先生说，当时对方的承诺是，干满一个月没有违章、车辆没有剐蹭，就会把押金退还。可交完押金后的十多天，该公司的工作人员一直以没有车为由，拒绝徐先生上班。当徐先生提出退押金时，该公司又以种种理由拒绝退还。在徐先生提供的收据上记者看到，收款事由为“选聘服务费（工作满三个月可退）”，上面还印有“黑龙江百力聚和人力资源有限公司”的公章。

与徐先生有同样遭遇的还有孟先生，他也是在某网站找工作后接到了该公司的电话，说是一天就送两趟货，一个月6000元工资，干满三个月还有五险一金，可交了3000元押金后不仅工作没干成，押金也没给退。

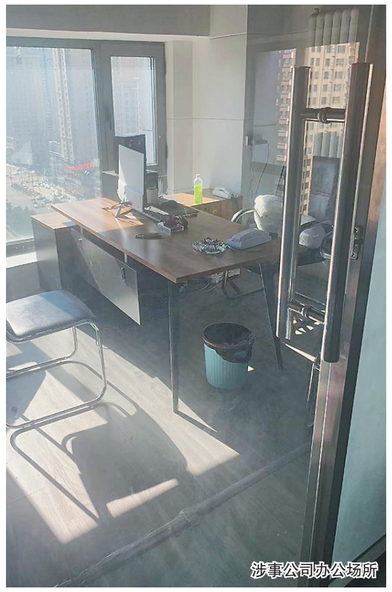
涉事公司办公场所

警方：该公司无运输业务 涉嫌诈骗

此事引起了南岗区公安分局哈尔滨大街派出所的重视，民警立即对此事进行调查。经查，百力聚和人力资源有限公司实际经营人常某鹏，通过注册关联公司珏富运输公司，以珏富运输公司的名义招聘司机，收取30余名应聘者押金行骗，其名下运输公司既无货车也无运输业务。民警此后一举抓获该公司涉嫌诈骗成员7名，经审讯，该团伙先后在南岗区、香坊区多次流窜作案，分工明确。目前，该公司主要成员常某鹏、朱某已被南岗区公安分局采取刑事强制措施，该案正在进一步侦办中。

男子15元机选中1800万

彩票放车里 路过实体店才发现中奖

生活报讯（**尚熹**）10日晚，体彩大乐透第22115期开奖，福建南平购彩者黄先生独揽追加一等奖1注，奖金1800万元。

13日，黄先生来到福建省体育彩票管理中心领奖，据其介绍，他购彩十余年，喜欢大乐透游戏，不仅玩法简单，更重要的是奖金较高、有吸引力，即使没中奖也能为国家公益作贡献。购彩当天，黄先生花15元机选了一张5注大乐透单式追加票，随后将彩票放在了车里。

11日，黄先生路过自己当时购彩的体彩实体店时，看到门口立起了拱门，上边醒目地印着“一等奖1注1800万”。他当时的第一反应是：“中奖者真幸运，中了1800万元。”然后他随即想起自己还有一张彩票没有核对，于是在车里找出了彩票。“我一边看手机上的开奖号码，一边看彩票上的数字，发现第四注的每个号码都与开奖号码一样！”黄先生说，他反复看了多次，确认中奖后立即告诉了妻子中奖的喜讯，妻子还以为他在开玩笑。

黄先生说，得知中奖后自己激动得睡不着觉，领奖后，他准备将奖金用于做生意，今后会继续秉承“买彩票就是作公益”的想法，快乐购彩，为国家公益事业添彩。

足彩爆出117注头奖

派奖期每注多得6.8万

生活报讯（**于正**）30日，足彩胜负彩第22132期开奖结果揭晓：33310103330033。本期一等奖开出117注，单注奖金211612元，由于正逢足彩派奖期，117注头奖均分800万元派奖奖金，每注多得68376元，奖金合计27.9万余元。

二等奖开出5520注，每注1922元；任九开出17095注，每注1259元，因派奖每注可多得467元，奖金合计1726元。

彩果方面，英超赛场，纽卡、水晶宫、热刺均打出赢球正路，然而切尔西客场1比4惨败于布莱顿，利物浦更是主场1比2被利兹联绝杀，打出10倍冷门，布伦特、富勒姆均在主场战平；德甲赛场，沃尔夫、莱比锡、拜仁皆在主场取胜，多特蒙德客场2比1击败法兰克福；意甲赛场，尤文客场1球小胜莱切，国米3球轻取桑普；法甲赛场，大巴黎主场4比3险胜特鲁瓦。

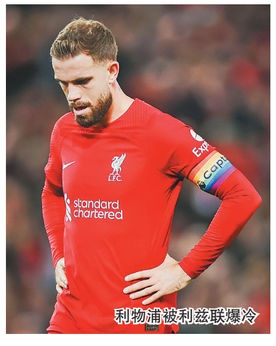
利物浦被利兹联爆冷

体育彩票
黑龙江省体育彩票管理中心协办

大乐透开出6注头奖 4注追加

生活报讯（**一兵**）29日晚，体彩大乐透第22123期开奖，当期开奖号码为：前区“02 20 28 29 30”，后区“07 10”。本期一等奖开出6注，单注奖金886万余元，其中4注选择追加，每注多得709万元奖金。4注追加头奖分落江西、广东、重庆、云南，2注基本头奖则由浙江、贵州中出。

数据显示，江西、广东、重庆中出的1595万元追加投注一等奖，分别出自上饶、江门、万州，中奖彩票均是5注15元的单式追加票。云南中出的1595万元追加投注一等奖出自德宏，中奖彩票是一张9+3组合复式追加票，单票奖金1656万元。浙江中出的886万元基本投注一等奖出自湖州，中奖彩票是一张7+4组合复式票，单票奖金950万元。贵州中出的886万元基本投注一等奖出自毕节，中奖彩票是一张5注10元的单式票。

二等奖开出84注，单注奖金14.6万余元，其中28注选择追加，多得11.7万余元。本期大乐透全国销售金额为3.05亿元，计奖结束后奖池余额8.07亿元。

社址：哈尔滨市道里区地段街1号 邮政编码：150010 广告业务办理电话：(0451)84691043 承印：黑龙江龙江传媒有限责任公司

生活报
2022/10/31 星期一 壬寅年 十月初七
主管/主办：黑龙江日报报业集团 出版：黑龙江日报报业集团生活报 国内统一连续出版物号：CN 23—0017 总第11889期 今日8版

哈市发布第73号公告

七区实施临时管控 夜市暂停经营

本轮疫情存在2个传染源2条传播链

30日0时至17时 新增本土阳性感染者6例
聚集性明确 确诊病例占比多
绝大部分地区 “双十一”快递不受影响

A02

候鸟迁徙途经迎春林区 场面震撼

万鸟翔集

李钟林 摄

生活报讯（实习生**董馨潞** 记者**吴海鸥 薛宏莉**）28日，大批候鸟迁徙途经龙江森工集团迎春林区，在当地形成了万鸟翔集的震撼场面。

据介绍，来此地停留的候鸟约有数十万之多，最多的是大雁，其中以豆雁、灰雁为主，其次是白鹭、苍鹭及各种类野鸭等，珍稀鸟类有东方白鹳、天鹅、白枕鹤、白琵鹭等。数十万只候鸟此起彼落、漫天飞舞，场面十分壮观。

文旅部发布国内旅游宣传推广优秀案例

我省两个案例入选

A05

走进调解室 解决这些事

楼下打牌太吵 楼上小孩太闹……

民警这样劝 邻居和解了

A04

哈尔滨天气预报

31日	日	多云有阵雨	10℃	偏西风4-5级
	夜	多云	-1℃	偏西风3-4级
11月1日	日	多云	5℃	偏西风4-5级
	夜	晴	-3℃	偏西风3-4级
11月2日	日	晴	5℃	偏西风3-4级
	夜	晴	-6℃	偏西风2-3级

有难事找帮办

龙头新闻·生活报帮办记者团：
供暖帮办仲亮 17800590258
旧改帮办梁晨 17800590256
出行帮办栾德谦 17800590257
水电气网购帮办李威兵 17800590259
教育帮办吕晓艳 17800590263
医疗帮办周琳 17800590260
旅游帮办薛宏莉 17800590261
民政帮办于海霞 17800590264
社区帮办史天一 17800590267
社区帮办肖劲彪 15590881052
首席帮办李丹 17800590268

A叠：要闻·文娱·体彩 今日彩票中奖号码刊发在A05版 每份1元 发行服务质量监督热线：(0451)84657610 84671553 读者纠错热线：84652201 代号：13—37