14岁查出脊柱弯了没去治

8年后女子脊柱拧成S型

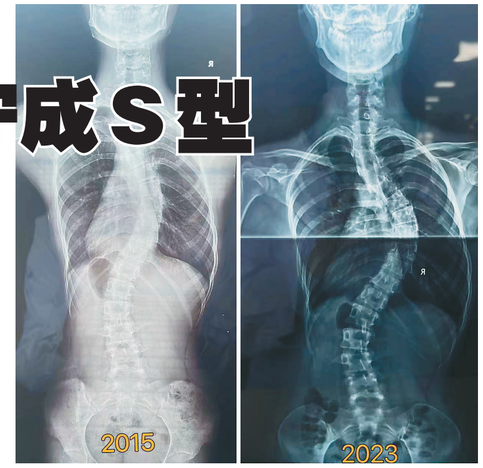

生活报讯（高军震 周芷含 记者周琳）14岁女孩腰椎主弧Cobb角度42度，但没有及时干预，结果，随着年龄的增长病情加重，已经影响了日常生活。最近，她来到哈市第五医院进行治疗。

14岁那年，小田查出脊柱侧弯。“当时腰椎主弧Cobb角度42度。”小田记得清清楚楚，由于当时觉得只是外形问题，认为成年后脊柱侧弯就不会发展下去，小田便没进行干预措施。此后，小田也会定期检查，但是一直没有治疗。

随着时间的推移，今年已经22岁的小田却逐渐被脊柱侧弯“压垮”了身体，“现在一上楼，走路多了就会喘不上气，整个上半身已经被弯曲的脊柱带跑偏了。”在家人的陪同下，小田来到哈尔滨市第五医院。经脊柱外科医生林佳声检查，发现小田腰椎主弧Cobb角度已达65度，脊柱已呈s型，属于非常严重的脊柱侧弯，应尽快进行手术治疗。医生表示，小田的胃、肺等脏器已经受到了挤压，如果再拖延下去，会危及生命。

“干预矫正脊椎要从‘小’抓起，平均一年1-2度的增长是非常危险的。”林佳声表示，脊柱侧弯定型仅发生于角度小、年龄小、发现早、治疗早的情况下。对于在成年前侧弯角度已超过30度的中度角度较大的人来说，干预措施要及时进行。

122.5公斤女子宫外孕

医生迅速手术切除

生活报讯（孙丽霞 叶鸿 记者周琳）“异位妊娠”俗称宫外孕，是引起女性死亡的凶险急症之一。近日，哈尔滨市红十字中心医院妇一科为一名体重122.5公斤的异位妊娠女性，成功完成全麻下腹腔镜下左侧输卵管切除术。

20天前，35岁的刘萌（化名）忽然出现阴道流血，当时她并未重视。就在来院6天前流血量忽然增加，同时还感觉有轻微的腹痛。她在别的地方检查，妊娠试验显示阳性。奇怪的是，经彩超检查宫内外却没有妊娠声像。妇一科主任魏鸿麟考虑刘萌可能是宫外孕，建议立即入院治疗。

“女子体重较大，腹壁也很厚，正常的腹腔镜器械长度不够。”经过腔镜手术室护士长王垚的努力，终于寻找到超长手术器械。顺利全麻后，魏鸿麟等医生迅速、成功地进行了宫外孕手术，手术经过非常顺利，术中出血仅140ml。

“育龄期女性如出现停经、非正常的阴道流血，不论是放置宫内节育器或采取其他避孕措施，均需首先确定是否妊娠。”魏鸿麟提醒，如已确定妊娠，应尽早到医院就诊，进一步检查，确定宫内妊娠或宫外妊娠。一般异位妊娠的典型症状为停经后阴道流血与腹痛，如出现剧烈腹痛或晕厥，更应立即到医院就诊，切不可盲目忍视。

男子牙痛治了十年

原来根儿在三叉神经

生活报讯（记者周琳）十年前，男子得了牙痛病，尝试了很多办法，也没有治好。最近，他在哈医大四院治好了顽疾，竟意外发现折磨他十年之久的“牙痛”竟然是由于三叉神经痛合并面肌痉挛所引起。

今年62岁的朱先生，得了牙痛病有十年之久。咬花椒、吃药，各种方法都试过，可牙痛依然时不时发作。起初，朱先生觉得疼痛还可以忍受。随着时间的推移，牙痛感加重不说，疼痛的频次也增加了。更纳闷的是，最近，眼皮和嘴也一起跟着抽动，晚上睡觉还流口水。于是，他来到哈医大四院神经外科就诊。

经神经外科主任王雪峰检查后，认为朱先生是左侧原发性三叉神经痛合并面肌痉挛。

“这两种疾病都很常见，但合并病例非常少见。”王雪峰介绍，“其中，三叉神经痛又被誉为‘天下第一痛’。面肌痉挛的发病机制类似于三叉神经痛，皆由血管压迫神经所致。”

这个病究竟是什么原因？“简单的说，就是血管的动压迫了神经。”据介绍，原发性三叉神经痛现大多由血管压迫三叉神经所致，通俗意义讲，血管的搏动对神经的影响。“就像是把电缆的绝缘皮磨损后，在本不应该放电的位置异常放电。”王雪峰说。

所以，解决的根本方式就是把血管与神经分隔开。经王雪峰教授团队术前讨论，建议朱先生同时行三叉神经、面神经微血管减压术，通过一个骨窗，解决两个问题。王雪峰说：“因为解剖结构所致，面、听神经相互毗邻，所以分离神经与血管时，电生理监测技术就像是个报警器。”术后，朱先生疼痛立即消失，同时眼皮和嘴角也不抽搐了。

生活报分类信息
搬家、出售、驾校、餐饮、招商、开锁、百业信息
订版电话 13796106230 微信

公 示

本人高云，公民身份证号：230107196007230635，现为松北区前进乡胜利村李家屯(集体土地建设用地使用证:乡前04-005号)房屋受让人，原房屋所有人柳东民，李英淑于2010年4月8日已将该房屋实际交付本人，由本人实际占有。

本人自愿承诺，原房主柳东民、李英淑及家人联系人，该房屋已为本人所有，产权无争议，如本人承诺与事实不符，因该房屋产权发生任何纠纷由本人承担全部法律责任。

如上述房屋所有人存有异议的，请在本公示发布之日起十五日内，向哈尔滨市松北区胜利村民委员会、哈尔滨市松北区征收整改办提出异议申请。

哈尔滨市松北区胜利村、红光村征收项目指挥部
2023年2月24日

公 示

本人高云，公民身份证号：230107196007230635，现为松北区前进乡胜利村李家屯(集体土地建设用地使用证:乡前04-004号)房屋受让人，原房屋所有人李志成于2010年4月8日已将该房屋实际交付本人，由本人实际占有。

本人自愿承诺，原房主李志三及家人联系人，该房屋已为本人所有，产权无争议，如本人承诺与事实不符，因该房屋产权发生任何纠纷由本人承担全部法律责任。

如上述房屋所有人存有异议的，请在本公示发布之日起十五日内，向哈尔滨市松北区胜利村民委员会、哈尔滨市松北区征收整改办提出异议申请。

哈尔滨市松北区胜利村、红光村征收项目指挥部
2023年2月24日

开奖公告

体彩 排列3 第23044期082 排列5 第23044期08257

福彩 p62第23044期 376163+1 3D第23044期 811

双色球第23020期 01 12 17 18 26 27+05

22选5第23044期 03 05 17 20 22

价比三家 2月23日价格表

每周五刊发
哈市发改委授权 生活报 独家发布

品种	规格	比优特顺乡店	永辉超市	大润发松北店	中央商城	家得乐松浦店	大润发开发区
散装大米	5kg	2.49	2.39	2.39		2.49	
福临门大米	5kg	32.90(29)		30.90(27)			
古船大饺粉	5kg	19.90(24)				31.90(10)	
雨润香肠红肠牛肉面	109g	14.00	13.90	9.90	12.50	16.50	14.10
东一福红烧牛肉面	112g			13.90(42)		7.50	
今麦郎上海排骨面	114g			3.90(12)		4.50	
九三一级豆油	5L		72.90	69.50	69.90	76.90	76.90
九三一级豆油	5L		72.90	69.50	75.90	76.90	76.90
福临门大豆油一级花生油	5L		159.90	159.90	169.90		169.90
福临门大豆油	5L	85.80	69.90(30)		85.90	85.50	69.90
金龙鱼调和油	5L					85.90(11)	
腰条	500g					13.90(11)	8.99(11)
精瘦肉	500g					8.99(11)	
鲜鸡蛋	500g			15.90(11)	24.90(26)		
散装鸡蛋	500g			13.90(11)	22.90(26)		
鸡蛋白条鸡	500g	4.69	4.79	5.10		4.99	
鸡翅	500g						
多美滋金装亲宝加1段	900g				198.00		
爱儿营牛奶1段	900g			211.90(14)	268.00(14)	268.00	248.00
完达山纯牛奶	240ml	3.00(41)	2.50	2.50		2.50	
龙丹纯牛奶	227ml	2.40	2.40	2.70(33)	2.40	2.40	2.40
蒙牛纯牛奶(小纸)	242ml	2.40	2.50		2.70	2.50	2.70
江南印象酒	500ml		6.90(15)	5.70(5)		6.50(15)	
东方一品原酒出	500ml	8.90(34)	9.90	8.90		7.90	11.40
金龙鱼酱油	100g		6.90	5.90		6.50	
好人家红烧肉	454g		9.90(31)		7.20		
五粮液精品42度	485ml		32.90	29.90		25.00	29.90
劲酒100	60ml			5.80(4)	2.20		7.30
劲酒小米王	330ml	2.50(4)	2.50	1.50(4)	1.90	2.50	2.90
好劲劲劲劲劲	550ml			1.50(21)	1.50	1.50	1.50
佳品王(原桂花陈酒)	145g			0.90	1.20		
印纪(产酒龙凤原浆)	130g			2.90		6.00	
高粱酒(原浆王)	125g		19.90	19.90		16.90	
海飞丝(去屑洗发露)	200ml	26.90(39)		27.90	26.50	27.90	
飘柔(长效清爽洗发露)	400ml			29.90		31.90	21.90
潘婷护质精华	200ml			21.90	20.90		
舒肤佳(纯白清香型)	125g		6.80	6.80	4.90	6.50	6.80
佳洁士(防蛀型牙膏)	100g				8.50		
黑人(超白亮齿型)	252g			11.20	5.90	5.00	
纸巾(心相印 卫生)	3包			8.90	4.60		
雅诗兰黛(多效修护霜)	120g			21.50	22.50		21.50
雅诗兰黛(多效修护霜42g)	16.5kg	19.90		28.90		30.00	15.50
安心(卫生纸)	50g				5.50		5.50
安心(卫生纸)	50g			4.00(31)			
心相印特柔3层	140g*10卷				27.90	28.00	
维达(纸巾)	180g*10卷						
心相印小熊人手帕纸	10包		9.90		7.90(38)		9.90

注 计价单位：元

（1）香满园雪花饺子粉；（2）白猫柠檬红茶洗洁精500g；（3）伊利纯牛奶；（4）雪花啤酒330ml；（5）郑有和料酒；（6）中裕特精小麦粉；（7）五得利五星全特精小麦粉；（8）五得利晶爽饺子粉5kg；（9）促销价；（10）中裕特精小麦粉5kg/袋；（11）高金；（12）伊利金领冠三段听；（14）宛达山元乳婴儿配方奶粉；（15）滋善堂精制料酒500ml；（16）中华健齿白咬劲果香味15kg/支；（17）统一红烧牛肉面；（18）丽邦亲肤系列1500g/提；（19）均肉联；（20）700g/只；（21）康师傅包装饮用水；（22）今麦郎一桶半红烧牛肉138g/桶；（23）哈尔信；（24）金龙鱼河套平原雪花粉1kg；（25）雀巢3段奶粉；（26）哈尔信；（27）福临门秋田小町；（28）700g；（29）金龙鱼长粒香东北大米5kg；（30）金龙鱼东北大豆油5L；（31）白猫（柠檬超洁）；（32）福临门家宴小麦粉；（33）百年家良（小神厨）调味料酒王；（34）东古海鲜酱油500ml；（36）碧浪专业去渍无磷洗衣粉自然清新型；（37）维达蓝色经典纸200；（38）舒洁加香手帕；（39）海飞丝新生清爽控油型去屑洗发露200ml；（40）心相印心柔卷筒卫生纸；（41）250ml；（42）今麦郎；（43）东三福葱香排骨面；（44）奥妙强效洁净洗衣皂220g/块。

出租出售
电话 13946092977

门市出租

松北区融园，世茂大道融创文旅城西500米，融创茂商圈内，45号门市，上下两层，使用面积120平方米，适合开超市、药店、公司场所，价格面议，联系方式：高女士
13504845780

出售观江房

出售道里区友谊路385号观江国际住宅，建筑面积243米，中间楼层，四室两厅两卫，南北通透，豪华装修，全景看江，物业管家服务，2.3万每平米（可谈）。随时看房。
19845256893

出售松北花园洋房

哈尔滨松北区天鹅湖花园小区31号楼洋房一套，因房主迁移外省着急售卖，价格可面谈。房屋建筑面积180平米，四楼（顶层），毛坯房，三室二厅二卫带阳台，地热房，私产房屋。房屋紧邻松北虎园、哈尔滨大剧院，小区园林面积占比30%以上，环境好，位置佳。
19845256893

低价急售别墅

哈尔滨私产别墅，因房主出国着急售卖，6000元/平米。房屋建筑面积约400平米，车库2个，毛坯房，别墅内自带庭院面积1000平米，院内山林约2000平米。小区还配套高尔夫球练习场、钓鱼池、滑雪练习场、温泉等设施，免费对业主开放。
19845256893

出租出售写字间/办公室两套

哈尔滨道里区上海街7号海上银座写字楼，因房主迁移外省着急售卖，价格可面谈。房屋建筑面积一套130平米；另一套170平米，精装修，两套房在一个楼层，可一并购买也可单独出售。房屋地点好，位置佳，属观江房可俯瞰松花江，房主去年重新装修完毕，新换中央空调系统、供暖系统，且走廊正对电梯门处有约5平方位置可放置牌匾。
19845256893

招聘信息
刊登电话 13946092977

诚 聘

哈尔滨卓易科技开发有限公司是一家专业致力于安防产品、家庭防盗报警系统设计安装企业。

公司承接
闭路监控，远程监控，门禁系统，停车场-卡通、入侵防盗系统、防盗报警、视频会议、公共广播、楼宇对讲、电子显示屏等智能建筑弱电系统的工程设计及安装。

应用领域
政府机关、银行、公共交通、体育场馆、学校、商场超市、小区、娱乐场所及公共建筑设施场所。

公司拥有专业的销售团队，及在安防领域具有深厚技术力量的专业施工队伍。坚持“以人为本，科学经营”的管理理念，以“用户至上，信誉第一”的优质服务赢得了广大客户的认可和信任。

招聘：技术实习生10人
岗位要求：
1、监控、计算机及办公设备安装调试。
2、有责任心，良好的沟通能力。
3、工作认真，态度端正。
待遇待遇：
2800—3500元/月，试用期6个月，试用期转正缴纳五险。
地址：哈尔滨市南岗区南通大街258号船舶电子大世界西区356室
联系人：张经理
电 话：15945696495

生活报中缝广告
受理地址：哈尔滨道里区地段街1号生活报一楼阳光大厅
刊登 84681180
电话 15004697804

今年哈市教育工作这么干

新增公办园和普惠性民办园50所 遴选认定名师名校长4700人

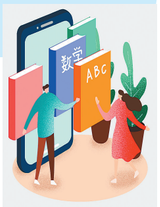

生活报讯（记者吕晓艳）23日，哈市教育局召开2023年全市教育工作会议，生活报记者从会上获悉，哈市今年至少交流义务教育学校校长80人、教师1000人、遴选认定名师名校长4700人；新增公办园和普惠性民办园50所；30所中职60个专业高职实现贯通培养；义务教育招生方面，鼓励学位紧张“热点”学校实施“两个一致”“学位锁定”，有条件的可探索“多校划片”“积分制入学”。

鼓励“热点”学校实施“两个一致”等招生政策

哈市2023年将完善义务教育学校招生入学政策，鼓励学位紧张“热点”学校实施“两个一致”“学位锁定”等招生政策，合理调控生源分布。鼓励具备条件的区、县（市）探索建立“多校划片”“积分制入学”等长效机制。

据悉，哈市还将推进中考招生考试制度改革，优化招生政策和报考流程，减轻学生和家长报考负担。落实中考改革方案，加强中小学实验教学，探索基于人工智能条件下初中理化生实验教学与评价，为理化生实验操作考试计入中考总分做好准备。落实《哈尔滨市初中学业水平考试（中考）“体育与健康”科目考试实施意见》，改进中考体育测试内容、方式、分值和计分办法，促进学生体质健康水平提升。全面落实《哈尔滨市高考综合改革推进方案》及其配套文件，实施普通高中市级学业水平考试。

新建居住小区配套学校和幼儿园8所

据介绍，哈市2023年推进学前教育普及普惠发展。增加学前普惠性资源供给，新增公办园和普惠性民办园50所。扶持民办园提供普惠性服务，规范营利性民办园发展。

推进高中教育多样化特色化发展。全面提升职业院校办学水平，指导30所中职学校、60个专业与高职院校进行中高职贯通培养，推进5所“双优”学校、16个“双优”专业建设，支持3所市属公办高职、13个专业“双高”建设。支持哈尔滨职业技术学院等建职业技术大学。

开展特殊教育办学质量评价，完善区、县(市)特殊教育委员会和学生入学安置档案，适龄残疾儿童义务教育入学安置率达到97%以上。依托哈168中学，推进实施省市共建哈尔滨市专门学校项目，2023年秋季开始面向全省招生。

改善学校基础设施条件。保障学位供给，新建居住小区配套学校和幼儿园8所。

培训农村教师10000人次

哈市教育局2023年将加大高层次人才引进力度，强化教育人才队伍梯队建设。完善教育人才招聘制度，做好特岗教师招聘、公费师范生选聘工作，补充特岗教师100人。优化教师队伍结构，各区、县（市）补充紧缺学科教师达到60%以上，市教育局直属事业单位招聘教师150人。推进“县管校聘”改革，至少交流义务教育学校校长80人、教师1000人。

落实乡镇工作补贴政策，保障农村教师工资福利待遇。建立长效联动机制，确保义务教育教师平均工资水平不低于当地公务员平均工资水平。加强师德师风建设，弘扬师德先进典型，培养选树“四有”好老师（好校长）1700名，评选市级优秀教师（教育工作者）300名、先进集体135个。推进实施基础教育教师能力素质提升计划和农村教师免费培训项目，培训农村教师10000人次。开展第二批冰城“十百千”名师名校长培养工程，遴选认定名师名校长4700人。

我省出台房屋使用安全管理规定

装修前未向物业报送图纸 最高罚1000元

生活报讯（记者张立）23日，生活报记者获悉，《黑龙江省房屋使用安全管理规定》出台，将于4月1日起施行。今后房屋装修，房屋使用安全责任人应当在房屋装修前将装修方案、图纸或者相关说明、房屋装修安全保证书送交物业服务人；未选聘物业服务人的报街道办事处，未报送处以五百元以上一千元以下罚款。

明确每套房安全责任人

我省明确了房屋的安全责任人，房屋所有权人为房屋使用安全责任人。其中，房屋属于国家或者集体所有的，其管理人是房屋使用安全责任人。机关事务管理部门为名下登记房屋的使用安全责任人。依法建设但停止施工两年以上房屋建筑工程的建设单位或者所有权人为房屋建筑工程安全责任人。房屋所有权人与房屋使用人不一致的，双方按照约定承担房屋使用安全责任；房屋所有权人下落不明或者房屋权属不清的，由房屋使用人承担房屋使用安全责任。

房屋的建设、勘察、设计、施工、监理单位应当依法承担工程质量责任。

出租危房最高罚5万

物业服务人应当按照法律、法规、规章规定或者物业服务合同约定，开展物业管理区域内房屋使用安全日常巡查。其中，未按照要求开展房屋使用安全日常巡查的；未提示和协助房屋使用安全责任人进行自查的；发现违反房屋使用安全管理规定行为未予制止等行为之一的，给予警告，并处以五百元以上一千元以下罚款。

违反本规定，将危险房屋用于生产经营活动或者出租的，由县级以上人民政府住房和城乡建设主管部门，对房屋使用安全责任人，处以违法所得的三倍以上五倍以下罚款，但是最高不得超过五万元；没有违法所得的，处以一万元以上两万元以下罚款。

房屋装修前须向物业报送图纸

按规定，房屋装修禁止擅自拆除或改动房屋基础，以及梁、柱、楼板、承重墙、外墙等房屋建筑主体或者承重结构；违法建设地下室、搭建建筑物或者构筑物增加房屋使用荷载；影响房屋共用部位和共用设施设备的使用和修缮等。

按照国家有关规定无需办理施工许可证的房屋建筑，房屋使用安全责任人应当在房屋装修前，将装修方案、图纸或者相关说明、房屋装修安全保证书送交物业服务人；未选聘物业服务人的，应当报送乡镇人民政府或者街道办事处。违反本规定，房屋使用安全责任人未送交或者报送房屋装修方案、图纸或者相关说明、房屋装修安全保证书的，由县级以上人民政府住房和城乡建设主管部门责令限期改正，处以五百元以上一千元以下罚款。

热费补贴来了

哈市“六种人”陆续开始申报

具体内容

生活报讯（记者仲亮）23日，生活报记者从哈尔滨给投投资股份有限公司供热公司了解到，该公司2022-2023供热季“六种人”热费补贴申报工作将于本月27日起开始，至3月27日结束。该公司提示符合政策的用户，携带好相关证件，按集中受理时间及时申报。

记者另从捷能热力电站、哈热、华能、龙唐群力等热企获悉，其辖内“六种人”热费补贴申报工作于近期启动，请热用户关注热企微信公众号或拨打热线电话查询并及时申报。

最高抵减1000元

道里“家电补贴”活动明日启动

生活报讯（记者于海霞）23日，生活报记者获悉，哈市道里区于2月25日至3月25日期间，开展“聚惠暖春 焕新道里”家电促消费活动。此次活动道里区政府将面向广大消费者发放200万元惠民消费券。

消费券发放平台、核销平台、使用平台为银联“云闪付”APP。消费者可在道里区限额以上家电商场、限额以上百货商场、限额以上家电专卖门店等实体商家核销使用。在核销使用时，消费500元(含)元以上可减免100元，消费1000元(含)元以上可减免300元，消费满3000元(含)元以上可减免600元。消费5000元(含)元以上可减免1000元。消费补贴限10时至21时使用。