浦发银行·第十一届黑龙江徒步节

周六8点群力音乐公园不见不散!

穿活动统一服装在补给点领水 漏领装备明天来生活报社补领

生活报讯(记者**史天一**)13日,万众期待的“浦发银行·2023第十一届黑龙江国际徒步节”就要拉开大幕了,装备已领取完毕,可谓“万事俱备,只欠东风”。大家千万别忘了集合时间和地点:13日(本周六)8点在群力音乐公园集合,8点30分鸣枪出发!

此外,在九站公园附近设有补给点,大家记得一定要穿着活动统一服装领水哦。漏领装备的参与者可于11日13时30分–15时30分在哈市道里区地段街1号生活报社补领装备。

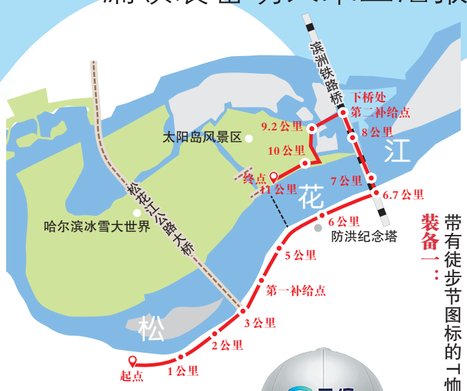

活动时间:
5月13日8时

活动路线:
11公里哈尔滨最美沿江风景线
音乐公园广场–友谊西路–防洪纪念塔–滨洲铁路桥–警备街–风景街–太阳岛青铜钢琴

出发地点:
音乐公园广场(音乐博物馆群力馆;景江东路与友谊西路交口)

咨询电话:
15045112315

徒步7件套

装备一: 带有徒步节图标的T恤衫

装备二: 遮阳帽

装备三: 双肩抽绳包

装备四: 哈肉联红肠(一根)

装备五: 纯悦水(两瓶)

装备六: 一条毛巾

装备七: 维生素D(两盒)

温馨提示

1、活动当日:穿着活动定制T恤,按时抵达音乐公园广场,简短的仪式后集体出发。(注:提前出发将领取不了补给水哦!)

2、行进路程中设有2处补水点。

免责条款

凡报名参加活动者需身体健康,并具有完全民事行为能力;如在活动中发生人身损害等不良后果,均在本次约定之保险范围内解决,召集人不承担其他任何赔偿和相关责任。关于免除组织者赔偿责任之约定效力适用于本次活动所有参加者,报名即视为同意本声明。(本活动人身意外伤害保险范围为18周岁以上、65周岁以下参与者,如超出此年龄范围将无法办理保险,一旦发生意外后果自负。)

幸运抽奖都有啥

此外,除了“徒步七件套”,还有洗地机、珐琅锅等时尚生活用品,更有幸运奖品——面值50元的加油券400张。

承办: 生活报 浦发银行SPD BANK
合作伙伴 排名不分先后: 元保 中国邮政储蓄银行 黑龙江省分行 中国银联 哈肉联 Amway安利 PICC中国人民保险 星鲨D 广汇电器 中国石油
指定饮品合作伙伴: 元保
活动唯一指定用水: Coca-Cola 中粮

@热爱徒步的你 进入太阳岛景区记得提前预约

生活报讯(记者**栾德谦**)生活报运动季“浦发银行·2023第十一届黑龙江国际徒步节”即将拉开帷幕,由于终点设在太阳岛青铜钢琴处,考虑到市民可能在徒步结束后有在太阳岛游玩的需求,徒步节参与者可提前预约入园。具体步骤如下:

1、搜索关注“太阳岛风景区”微信公众号;

2、点击右下角“景区预约”(同一手机号每天最多预订5张);

3、填写订单日期(5月13日)、场次、成人票人数等信息;

4、点击“立即预约”后出现电子门票二维码,入园出示即可。

声明·作废

刊登电话 13946092977

● 黑龙江中宾研学旅行发展有限公司,不慎将财务章、法人名章丢失,开户银行:中国农业银行股份有限公司哈尔滨新纪元分理处,账号:08046901040005246,特此声明作废。

● 陈楠,不慎将网城区体东小区2号楼2单元1301室的商品房买卖合同丢失,面积:165.1平方米,合同编号:1460146500041,特此声明作废。

● 姓名:于沐弘,性别:男,出生日期:2021年10月25日出生于哈尔滨市红十字中心医院,父亲:于啸天,母亲:姜苏悦,原出生证明编号:U230121411,将出生证明丢失,特此声明作废。

● 哈尔滨宝鑫汽车租赁有限公司将公章一枚丢失,声明作废。

● 绥芬河市立奥森商贸有限公司(统一社会信用代码:91231081MA1CDK929B)遗失公章一枚,声明作废。

● 李文萍身份证号:(230105196806141628)不慎将黑龙江中医药大学附属第四医院开具的住院收费票据原件丢失,票据号码:241504435167 病案号:20230000004762,开票日期:2023年3月9日,金额:10734.78元,特此声明丢失。

● 王健凤遗失哈尔滨智华工贸有限公司开具的鼎新小区16号楼三单元603室购房收据,收据号码1807655,金额167290.20元,声明作废。

● 哈尔滨市道外区恒通铁艺工程部,不慎将公章、财务章、法人名章(高亮)丢失,开户行:中国工商银行股份有限公司哈尔滨桦树街支行,账号:3500017609100010496,特此声明作废。

● 中华人民共和国黑龙江出入境边防检查总站,不慎将银行开户许可证丢失,开户银行:中国农业银行股份有限公司哈尔滨动力支行,账号:08054201040031469,核准号:J2610051014901;开户银行:中国农业银行股份有限公司哈尔滨动力支行,账号:08054201049200032,核准号:Z2610002329801,特此声明作废。

● 代阳遗失黑龙江爱晚房地产开发有限公司开具的宾县宾州镇西部202国道南侧、明西园路东侧二龙山爱晚国际社区二期四标段404号楼1-701购房发票一份。发票代码:2300162350;发票号:05392116;金额:610000元;声明作废。

● 王荣才,身份证号:230105195812242324,不慎将道外区南直路39号202栋1单元2层1号的房屋征收补偿协议原件丢失,协议编号:01110270898,特此声明丢失。

● 王荣才,身份证号:230105195812242324,不慎将道外区南直路39号202栋1单元2层1号的搬迁验收单原件丢失,编号:第664号,特此声明丢失。

● 杨汐钰,性别女,于2010年9月25日出生于黑龙江省双城市朝阳乡胜发村,不慎将出生证明原件遗失,编号k230003992,母亲姓名,王春宇,身份证号,230182199106051628,父亲姓名,杨成永,身份证号,232101198710203439,特此声明作废。

● 张海诺,男,出生于2008年10月10日,父亲:张立双,母亲:赵红灿,出生医院:松北区万宝镇卫生院,出生医学证明不慎丢失,编号:1230054640,特此声明。

● 哈尔滨坤泰大药房有限公司遗失食品经营许可证正、副本,许可证编号:JY12301100095156,声明作废。

公告公示

刊登电话 13946092977

公 示

根据市政府关于历史遗留不动产办理的相关规定,现对以下房屋不动产权现受让人及相关情况予以公示:

本人李文海(身份证号:230105197108241917)现为汇雄生活汇小区A1栋2单元2702号房屋的受让人,原房屋所有人李宝亭,已将该房屋实际交付本人,由本人实际占有,协议编号:01110272181。本人自愿做出承诺:该房屋实际为本人所有,获得途径合法,产权无争议,如本人承诺与事实不符,因该房屋所有权发生的任何纠纷由本人承担全部法律责任,与开发建设单位、棚改办、不动产部门无关。

如对上述房屋所有权人存有异议的,请在此公示公告发布之日起15个工作日内,向哈尔滨市道外区棚户区改造工作领导小组办公室和哈尔滨市不动产登记交易事务中心道外分中心提出异议申请,请求暂缓办理(不动产权登记证书)相关手续。

哈尔滨市道外区棚户区改造工作领导小组办公室,地址:道外区兴业街157号409室;电话:87822575

哈尔滨市不动产登记中心道外第二分中心,受理地址:道外区南直路703号,电话:87072843

市民反映黄河路219号门前

车行道上堆垃圾 清完又出现了

街道办:有人半夜偷卸 将加强巡查清理

生活报讯(帮办记者**李威兵**文/摄)9日,有市民向生活报帮办记者反映,哈市南岗区黄河路219号门前经常有大量垃圾堆放在车行道上,不仅阻碍交通,还影响周边环境。

记者当天来到了黄河路,远远就能看到路口处有大量垃圾堆在车行道上,不少车辆从此经过都得绕着垃圾走,而且由于这条路只有两排车道,车多的时候容易错不开车,造成交通堵塞。

黄河路219号的住户王先生说:“每天都有往这儿卸垃圾的,也没人管。天天出门垃圾堵道,得绕着垃圾堆走。现在气温升高,已经不能开窗户了,一开窗户臭气熏天。”该楼住户张女士也表示:“每天都有垃圾堆放,清完以后又有人把垃圾堆在这儿。我们都挺纳闷,垃圾点也没有设在大街上的呀。”

当日,记者联系到负责该地区的新春街道办事处,工作人员表示此处不是垃圾点,已经了解过情况,有人在此处半夜偷卸垃圾,造成垃圾堆放。街道办目前已加强巡查,正在寻找偷卸垃圾的人,同时也将加强清理工作。

龙头新闻·生活报 帮办

水电气网购帮办 李威兵 17800590259

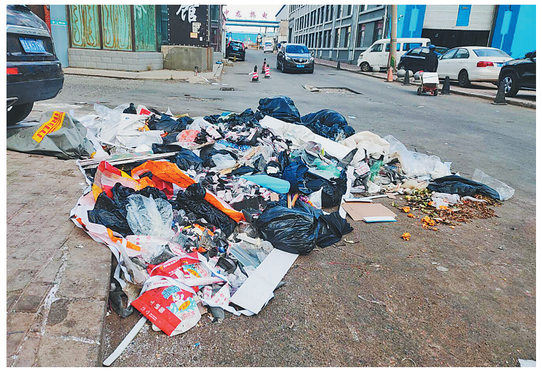

“世纪花园C区88栋一单元门前井返污水”**后续**

积水已清理 垫上沙子步道板

龙头新闻·生活报 帮办

出行帮办 栾德谦 17800590257

生活报讯(帮办记者**栾德谦**)9日,本报刊发了“世纪花园C区88栋一单元门前井返污水 半年没解决”的报道。当日,小区居民向生活报帮办记者反馈:单元门口的积水已经清理了,还垫了沙子和步道板。

9日,负责该小区的毅腾物业宁经理向记者反馈:“上午我们对积水进行了处理,处理后有泥水残留,用沙子先垫上了,还铺了步道板,保证居民正常通行。同时,对排水管线也进行了清洗,防止排水不畅,之后还做了卫生。”据宁经理介绍,这些都是临时措施,之后还会恢复绿地。“社区领导又和业主进行了沟通,如果有问题再反馈给物业。”

此外,关于是否还存在漏点的问题,宁经理表示:“再有漏点的话巡检时能发现,物业随时就处理了。”

图片由受访者提供

哈市交警整治行人交通违法

过道闯红灯还看手机

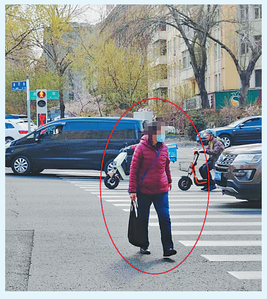

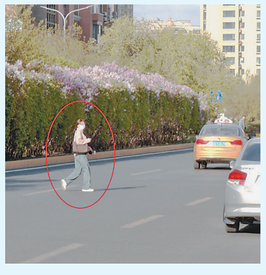

生活报讯(记者**何兴丽**)近日,哈市公安局交警支队针对行人闯红灯、乱穿乱行、翻越隔离设施等违法行为持续强化治理,并对典型违法行为进行曝光警示。

8日下午,交警顾乡大队民警来到群力大道、群力第五大道沿线,对行人各类违法行为开展整治。15时40分许,展某泽、谭某勇两名男子闯红灯通过景江东路与群力第五大道交口,其中一人一直低头看手机,并未观察沿线车辆通行情况。交警见状立即示意行人停下,两人自述在附近工作,因着急上班才没看红绿灯通过路口。交警详细指明了该违法行为的危害,并劝告其养成良好出行习惯,保障自身安全。

16时20分许,张某雪等行人在群力第五大道径直穿越车行道及绿化带,数十辆正常行驶的机动车在他们身边呼啸而过,而此处距离路口的人行横道线不过几十米。交警见状立即上前劝阻并指出,过马路时应注意道路上通行的车辆,走人行横道线或过街设施,切勿在机动车道、人行横道、道路隔离设施上停留。

有事找帮办

龙头新闻·生活报 帮办记者团

供暖帮办仲亮	17800590258	教育帮办吕晓艳	17800590263	社区帮办史天一	17800590267
旧改帮办梁晨	17800590256	医疗帮办周琳	17800590260	社区帮办肖劲彪	15590881052
出行帮办栾德谦	17800590257	旅游帮办薛宏莉	17800590261	首席帮办李丹	17800590268
水电气网购帮办李威兵	17800590259	民政帮办于海霞	17800590264		