哈尔滨地铁火热施工中

3号线西北环年底前全线轨通

预计明年底通车试运营

生活报讯(记者**仲亮**)记者近日了解到,目前哈尔滨地铁3号线西北环施工正在火热进行中,年底前将实现全线轨通,预计2024年底实现通车试运营。

哈尔滨地铁3号线西北环正加速推进车站主体及风亭施工,预计2024年上半年完成所有车站出入口及风亭施工;所有在建车站铺轨施工现已接近尾声,预计年底前实现全线轨通。

记者近日在河松街站施工现场看到,随着场地内大型龙门吊将25米长的钢轨吊起,工人们手持工具,快速行动。相关负责人表示,目前是施工的“黄金季”,必须加快施工进度,预计15日完成河松街铺轨基地及上海街铺轨基地短轨通任务。

随后,记者又来到公路大桥站,目前该站也在进行铺轨施工,将于近日实现短轨通。为了上海街站至公路大桥站区间施工按期完成,施工方优化施工方案,对施工流程反复讨论,通过增加施工人员、机械设备,提前进场硬化场地等方式,确保按期完成施工任务。

哈尔滨地铁相关负责人告诉记者:“目前,地铁3号线西北环施工建设的12座车站主体结构施工已完成,正在进行站内机电设备安装,13个隧道区间已全部贯通,正在进行轨道铺设。按照工程计划安排,位于道里区友谊路的上海街站、友谊宫站、兆麟公园站也将陆续向车站出入口和风亭附属结构施工过渡。在此期间,需对当前交通的通行状况和施工围挡占道范围进行相应调整。”

我省今起一周有三次雨雪天气

黑龙江省11月1日20时-3日08时降水量及降水相态预报
黑龙江省气象台

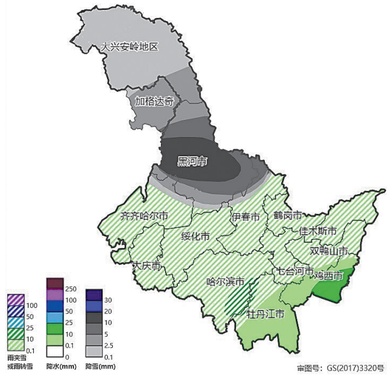

生活报讯(记者**李威兵**)我省今起一周有三次明显雨雪过程,降水量大。1日夜间-2日,西北部地区有小到中雪,黑河、伊春北部、齐齐哈尔北部有大雪,局地有暴雪,东南部地区有小雨,其他地区有小雨转雨夹雪或雪,2日傍晚到夜间局地有冻雨;4-6日北部地区有中到大雪,其他地区有雨夹雪转雪;7-8日全省自西向东还将有一次雨雪天气。雨雪天气前后风力较大,局地阵风7~8级,能见度低,容易出现大范围对交通有影响的道路结冰和积雪。雨雪天气导致气温不断下降,大部地区过程降温幅度10~12℃。

省气象台10月31日16时40分发布大雾预报:预计10月31日17时至11月1日上午,黑河南部、伊春、齐齐哈尔北部、绥化、大庆东部、哈尔滨、鹤岗、佳木斯西部、双鸭山、七台河、牡丹江将出现能见度小于500米的雾,局地能见度不足200米,请注意预防。

哈市近日气温明显下降,今起三天夜间至翌日上午时段大气扩散气象条件较差,局部易出现低能见度天气;降水时段部分路面湿滑,车辆行人需注意交通安全。

哈市天气预报:1日白天:全市多云有小雨;西北风转偏东风2~3级;最低气温双城、呼兰、宾县、巴彦、木兰、延寿-5~-3℃,其他区域-2~0℃,最高气温呼兰、双城、木兰、方正、延寿、尚志、五常7~9℃,其他区域4~6℃。1日夜间至2日白天:全市多云有小雨;偏东风转西北风3~4级;最低气温木兰、通河、依兰、延寿、尚志-7~-4℃,其他区域-3~0℃,最高气温五常、尚志、延寿9~12℃,其他区域4~8℃。2日夜间至3日白天:全市雨夹雪转雪转多云;西北风转偏北风3~4级;最低气温主城区、呼兰、双城、依兰、延寿-8~-6℃,呼兰、通河、五常、木兰、方正-5~-2℃,其他区域-1~2℃,最高气温木兰、延寿5~7℃,其他区域2~4℃。

哈市交管部门今起严查电动车无通行识别码上路

生活报讯(记者**何兴丽**)1日起,哈市公安机关交管部门将对未按规定领取通行识别码上路行驶的电动车进行查处。

按照《黑龙江省电动车管理条例》相关规定,1日起将停止对非标电动自行车、未列入工信部《道路机动车辆生产企业及产品公告》的二、三轮电动车及低速四轮电动车发放通行识别码。哈市交警部门提示,对合标电动自行车将按照相关规定实行常态化管理,继续核发绿色电动自行车号牌。电动车登记领取通行识别码注意事项:1、骑行车辆到现场核验,应佩戴符合国家标准的安全头盔;2、提交来历证明(发票或者收据)、合格证,无以上凭证可以签订车辆合法来源承诺书;3、提交有效居民身份证;4、不得对电动车进行非法加装或改装。

扫码看登记网点

@哈市高考生

身份证办理绿色通道开通啦

生活报讯(记者**史天一**)2024年度高考报名期间,哈市公安局组织全市户政部门正式开通高考生居民身份证办证“绿色通道”,服务急需用证考生。

据介绍,年满十六周岁、非首次申领居民身份证的考生,可在市内任意居民身份证业务窗口办理;哈尔滨市户籍考生首次办理身份证,需到户籍地派出所申领;未满十六周岁考生须在监护人陪同下办理。“绿色通道”开通期间,全市公安机关为广大考生提供延时、错时及预约办证服务,考生、家长、老师均可联系属地公安机关户政部门预约办证,提前准备好相关材料。证件自受理之日起7个工作日内完成制作,公安机关将根据申请人需求,邮寄证件到指定地址。截至目前,全市公安派出所户籍窗口已为255名考生办理身份证。

哈尔滨城市发展投资集团有限公司
党委副书记、总经理陈维周

接受纪律审查和监察调查

生活报讯(记者**仲亮**)10月31日,记者从省纪委监委网站获悉,哈尔滨城市发展投资集团有限公司党委副书记、总经理陈维周涉嫌严重违纪违法,目前正接受纪律审查和监察调查。

陈维周,男,汉族,1980年1月生,黑龙江哈尔滨人,在职研究生学历,1999年9月参加工作,2004年6月加入中国共产党。历任哈尔滨变压器有限责任公司财务部部长,副总会计师、财务部部长,总会计师;哈尔滨空调股份有限公司总会计师、工会主席,总经理;哈尔滨工业投资集团有限公司党委委员、副总经理;哈尔滨物业集团有限责任公司党委书记、董事长;哈尔滨城市发展投资集团有限公司党委副书记、总经理。

搬家专栏
电话13946092977
退役军人搬家
军人素质,真诚服务,七折优惠,全市各区均可发车
18745057660
18845765103
老年公寓
华泽养老院
招自理、半自理、卧床老人,吃的好、住的好、玩的好,对半自理和卧床老人提供专业护理。交通便利,配套齐全、药店、洗衣房、食堂、专业医护队伍、老年大学、琴棋书画特色班、24小时热水、冰箱、互动电视、无线网络等。哈西红星城3号楼
电话:0451-51025111,18545866229
乘坐57.58.236公交车直达
招聘信息
刊登电话13946092977
诚 聘
哈尔滨卓易科技开发有限公司是一家专业致力于安防产品、家庭防盗报警系统设计安装企业。
公司承接
闭路监控,远程监控,门禁系统,停车场一卡通、入侵防盗系统、防盗报警、视频会议、公共广播、楼宇对讲、电子显示屏等智能建筑弱电系统的工程设计及安装。
招聘:技术实习生10人
岗位要求:
1、监控、计算机及办公设备安装调试。
2、有责任心,良好的沟通能力。
3、工作认真,态度端正。
薪资待遇:
2800-3500元/月,试用期6个月,试用期转正缴纳五险。
地址:哈尔滨市南岗区南通大街258号船舶电子大世界西区356室
联系人:张经理
电 话:15945696495
百业信息
刊登电话13946092977
金福来全屋定制
家装工装一体化
承接家庭装修、办公场所装修;家装、工装整屋家具定制;承接同行二手单柜体定制;工厂一站式服务→设计→加工→安装。
橱柜门、衣柜柜门定制加工(种类有PVC吸塑、PET、高光纳米板材等);免漆板材加工定制柜体(材料与环保等级自选)。
工厂设有样板展厅,欢迎参观选购。
定制热线
18904515815
15846048899
工厂地址:哈尔滨市南岗区王岗镇哈双公路592号,金福来家具有限公司
生活报中缝广告
受理地址:哈尔滨道里区地段街1号生活报一楼阳光大厅
刊登84681180
电话15004697804

为40户困难独居老人安装特殊门铃
一年内两位突发疾病老人因“铃”获救

小小“急救铃”让独居老人安全铃距离

实习生 **靳雨** 生活报记者 **刘维娜 李丹**

走进牡丹江市东宁市低保居民楼里,有的住户门上挂着的白色门铃十分引人注目。这个和鼠标一般大小的门铃可以挂在门外,遥控端可随身携带,当遇到紧急情况触发按钮时,门外的响铃装置会闪烁蓝色的光,并发出“叮咚!叮咚”清脆的响声。这个门铃,就是东宁市城区社工站的社工们为社区内的独居老人装的“急救铃”。

2022年,东宁市城区社工站的社工们在走访时,了解到部分独居老人的需求,便为他们安装了这个响铃装置,虽然门铃看起来普普通通,但却是老人生活的“健康铃”、“安全铃”、“急救铃”。自从“铃”距离项目实施以来,解决了40户独居老人的健康安全问题,增强了老人的安全感和幸福感。近日,“铃”距离——孤寡、独居老人关爱项目在全省青年创业创新大赛上引人关注,记者采访了社工冯金艳,了解这一项目。

独居老人摔倒 很久才被发现

冯金艳是东宁市城区社工站的社工,她经常出入各个小区,每次遇到居民或服务对象都会聊会儿天。有一次入户走访时,了解到独居的李奶奶平时与邻居交流较少,冯金艳便一直关注李奶奶。2022年,冯金艳入户走访时与李奶奶聊天得知,一年前,李奶奶在自家摔倒了,很久后才被邻居发现送去医院。

“那天早上我从床上摔下来,把脚踝摔坏了,我当时真的是叫天天不应,叫地地不灵啊,爬了好久才从卧室爬到客厅沙发。”李奶奶的话,冯金艳一直记在心里。从医院回到家的李奶奶又因为无人照顾,只好拖着受伤的脚自己做饭。“有时候我就爬过去做饭,没办法呀!”李奶奶说。冯金艳听到这里,心一下子就紧了,她意识到,虽然社工会定期入户走访,但在独居老人发生意外的时候,很难第一时间给予老人帮助。

冯金艳(中)

小志愿者拿出零花钱 为老人安门铃

“了解了李奶奶的情况后,我当时就想到了医院里那种呼叫铃,如果李奶奶有这个铃,那有紧急情况时她就能第一时间向邻居求助了。”于是,冯金艳从网上给李奶奶买了一个呼叫铃。为了确保李奶奶的安全,冯金艳还和李奶奶上下几楼的邻居都打了招呼,如果有听见清脆的响铃声,就去敲敲门,看是不是出现什么意外。

“阿姨,我和邻居都打过招呼了,他们听见铃响,就会来帮助你,但这个咱不能经常按,一定要在紧急关头按。”冯金艳告诉李奶奶,还劝说奶奶将自家钥匙放一把在门外的门垫下面,这样,出现紧急情况时邻居才能及时进门给奶奶帮助。

给李奶奶家安装了门铃后,社工们也会经常去她家里走访。“走访期间正值暑假,正好有一队15人的小学生参加志愿活动,他们就和社工一起去老人家里陪伴老人,一来二去和老人们都很亲近。”冯金艳说。“在经历李奶奶的事之后,社工站的社工们一直在为这些独居老人的安全考虑,就想着给老人们都安装门铃。这些平时陪伴老人的小志愿者们听说后,便主动和家长沟通,决定捐出自己的零花钱,为独居的爷爷奶奶安装。

“我觉得爷爷奶奶一个人有时候太孤单了,万一发生意外的话,也没有人在身边,安装门铃他们就更方便了。”小志愿者李欣怡说:“爷爷,你在最需要的时候就按一下这个按钮!”在为老人们安装的时候,小欣怡开心地向老人讲解着。今年暑期,他们共为40户老人安装了门铃。

图片由受访者提供

不到一年 门铃已帮助两位老人

“这个响铃声儿还挺大。”“这个门铃还挺好的,我回家也给我父母买一个,这样我出去工作也放心。”安装智慧响铃在8个小区里得到很好的反响,这一小小的举动不仅温暖了独居老人的心,也给老人们吃了一颗定心丸。

“哎呀,小冯呀,你知道吗,以前我还真觉得用不上它,结果那天我犯心脏病了,喊也喊不出来,我一按铃,邻居就来把我送医院了,真是多亏有这个门铃呀!”侯大爷激动地说。

“当时一听到铃响,我马上放下手中的事就去侯大爷家,看看是不是出什么事儿了。”邻居李先生说。李先生拿出侯大爷放在花盆中的备用钥匙打开门看到,侯大爷正在地上躺着,左手捂着胸口,右手手里拿着响铃遥控器一直按着。见状,李先生马上拨打急救电话,及时将侯大爷送进了医院,抢救非常及时。“还好当时我听见了,不然就出事了,给独居老人安装门铃真的是救人一命啊!”李先生说。

“这个铃的音量大小能调,还有十几种声音可以选择,另外,我们和周围邻居都打好招呼后,大家都会帮着留意。除了侯大爷外,还有李大爷那次犯病被救了,不到一年的时间,这个小小的门铃已经帮助了两位老人了!”冯金艳高兴地和记者说。

“现在,有很多的年轻人都外出,家里就只有老人独自在家,我们希望能给老人更多的帮助。”冯金艳说。

在说到“铃”距离未来的发展时,冯金艳说:“我希望‘铃’距离之后的服务对象不仅仅只有困难或独居老人,能普及到那些子女都外出打工的老人家里,这样,他们的子女也能安心工作,‘智慧响铃’的安装是为独居老人添一份保障,让他们在需要的时候能及时地得到帮助,希望老人都能有一个健康幸福的生活,永远用不上这个门铃。”

生活报分类信息
婚恋、招工、招聘、求职、房产、家政、其他
刊登电话13946092977

公 示

根据市政府关于历史遗留不动产权办理的相关规定,现将位于阳明区的不动产权属证书受人公示如下:本人戴庆华,身份证:230106193606250451,为香坊区香安里195号6单元7层37号阳明区产权人以及不动产登记事项,该房建筑面积71.14平方米。戴庆华所提供申请材料均真实有效,该房屋产权无争议,如与事实不符并自愿承担由此产生的一切相应后果和法律责任。如对上述房屋所有权人存有异议的,请在此公示发布之日起15个工作日内,向哈尔滨市南岗区城市综合管理局(城市管理行政执法局)办公室和哈尔滨市不动产登记受理事务中心香坊一分中心提出异议申请。哈尔滨市香坊区住房和城乡建设局地址:香坊区松江路6号;电话:0451-58629920。哈尔滨市不动产登记受理事务中心香坊一分中心地址:香坊区中山路17号;电话:0451-55150370。哈尔滨市香坊区住房和城乡建设局哈尔滨市不动产登记受理事务中心香坊一分中心

2023年11月1日