男子修车时 吸入气门塞盖堵气管

乘火车800公里来冰城求医 及时取出

生活报讯(实习生王迪 记者王秋实)17日,哈医大一院群力院区呼吸内科腔镜团队,于全麻下用电子支气管镜,成功为一位跨越800公里来冰城寻医的内蒙古青年,取出卡在左主支气管的1厘米大小气门塞盖。

来自内蒙古呼伦贝尔的31岁男子小丁(化名)是一名汽车修理工。11月16日,在修理汽车过程中,小丁口中叼着轮胎气门塞盖,与工友交流时将气门塞盖误吸入气道内,紧急于当地医院完善肺部CT检查,当地医生考虑异物卡入患者支气管。此时,患者已出现明显的气短及左侧胸痛,并伴有咳嗽的症状,但因当地医疗条件有限,无法取出支气管异物,患者及家属连夜踏上了前往哈尔滨的列车。

11月17日上午,小丁到达哈医大一院群力院区,急诊室医生了解情况后迅速联系呼吸科病房。董福实医生及管床护士迅速为患者完善术前相关检查,并联系支气管镜操作医生和麻醉医生。

当天13时,在麻醉师及器械护士的全力配合下,李世敏副主任医师行电子支气管镜检查,发现一个边缘光整圆形的黑色异物嵌顿在左主支气管,左主支气管管腔完全堵塞。经过一个小时的努力,医生顺利将异物取出。术后,患者各项指标均正常,安全返回病房。

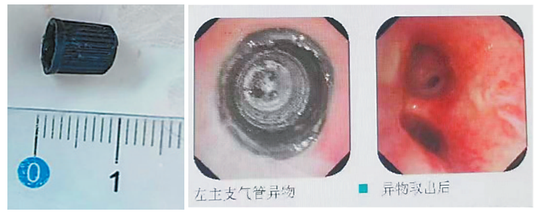

当晚,在麻醉恢复完全后,小丁便踏上了返乡的路程,他在医院一共待了不到5个小时,目前患者恢复良好。

94岁老人腹股沟疝大如排球

医生一小时完成修补手术

生活报讯(实习生王迪 记者王秋实)近日,哈尔滨市第一医院成功为一名94岁高龄的老人实施了腹股沟疝无张力修补术,顺利将其排球大小的疝气疾病去除,解决了折磨老人十多年的难题。术后第一天老人即可下床行走,现已康复出院。

原来,患者十多年前就已经发现得了腹股沟疝气,由于担心自己年龄太大手术有风险,一直未进行治疗。十年来,随着病情逐渐加重,老人发现疝气由原来的鸡蛋大小变成了排球大小,严重影响正常生活,甚至连走路都成为奢望。为了去除疾病,老人找到了哈尔滨市第一医院普外一科疝与腹壁外科团队。

专家对老人的身体状况进行了全面评估,考虑其年事已高,有心肺功能及基础疾病,为其制定了个性化的手术方案。徐东升主任、宋雪副主任医师及崔磊主治医师,在麻醉科的密切配合下,为患者实施了右侧腹股沟疝无张力修补手术,手术仅用一个小时。老人术后第一日即可下床活动,三天后出院。

医生提醒:疝气分为腹股沟疝、食道裂孔疝、腰疝、脐疝、膈疝等。由于疝气在初发时症状较轻,因而容易被忽视。但是如果不积极予以治疗,疝气的缺口就会越来越大,有的可发生坠胀感、疼痛感,严重的还可造成脏器的功能损害。所以如发现疝气要尽早就医治疗,避免并发症的发生和手术风险。

带妻子兑1001万大奖

男子现场表态:钱都打她卡上

体彩 超级大乐透 11选5
第 23127期 2023年11月06日开奖
xxzLmg
单式票 1倍 合计8元
① 07 14 15 23 29 + 07 09
② 07 14 15 23 29 + 04 08
③ 04 07 08 18 19 + 03 11
④ 04 07 08 18 19 + 02 06

生活报讯(雪尘)日前,中得大乐透第23127期1001万大奖的李先生(化姓),带着妻子一块儿领奖,他更是现场表示:"钱都打她卡上。"

问起为何买这组号码,李先生介绍,他买了好多年大乐透,因为身边有朋友中过不小的奖,所以自己也坚持买,每次买得不多,就买十几块。他觉得正常选号(有大有小)肯定不会中,所以在一次机选了这组号码后,觉得它们"骨骼清奇",就一直坚持买它们。他说自己每次买得不多,有个小期待也不错,不中也不介意,也算自己做了善事,给国家做了贡献。

问起这笔奖金的用途,李先生夫妻俩都说,日子没有变化,到人生这个阶段,他们房子有了,车子有了,贷款也还得差不多了,奖金没有带来太多的变化,更像是生活给他们的一个惊喜。

超级大乐透

开奖提示

北京时间11月22日晚,体彩大乐透第23134期将迎来开奖,目前奖池奖金已经滚存10.6亿元。

合买团囊括足彩215万大奖

生活报讯(传和)11月11日,江苏省泰州一位球迷严女士采用复式倍投,一举囊括当期足彩14场胜负游戏215万余元大奖。

严女士只身一人来到南京领走了这份大奖。据了解,严女士曾中过一次3万余元的一等奖,本次中奖是由严女士牵头组成的一个多人合买团队完成的。

她中奖的14场胜负23145期,当期赛事构成较为复杂,除了有德甲、法甲、意甲、西甲、荷甲等一级赛事,还有像英冠、德乙、荷乙这样的二级赛事。单从赛果来看,本期比赛可谓波澜不惊,主要的冷门出现在一些平局赛事中,如该期赛事的第一冷门出现在意甲赛场,萨索洛主场2比2战平萨勒尼塔纳,猜中比例只有13.09%;第二冷门出现在德乙赛场上,圣保利主场0比0与汉诺威96打平,猜中比例为18.71%;第三冷门出现在英冠赛场,布莱克本主场1比2负于普雷斯顿。"本期比赛大家经过讨论,可能奖金不高,就采用了复式倍投的方式了。"严女士表示。

体彩 14场胜负
第 23145期 2023年11月11日开奖
110320-844960-070253-164100 540812 12s2dw
复式票 7倍 合计7168元
布莱克 门兴 沙尔克 圣保利 萨尔兰 热那亚 毕尔巴 蒙特利 福格纳 奥斯勒 特拉布 埃斯帕 埃尔因 威廉
* 3 3 1 8 3 3 3 3 3 * * 3 3
1 * * 1 * * 1 * * * 1 * 1
0 0 0 * * * * * 0 0 0 * *
感谢您为公益事业贡献 1576.96元
购彩投注请量力 莫把娱乐变沉迷
蓬花二号区10号楼车库
12-012131-101 00005 23/11/10 20:56:15

当期,严女士团队采用了7倍的复式票,最终收获7注一等奖以及63注二等奖,总奖金达到2154306元。

体育彩票

黑龙江省体育彩票管理中心协办

哈市举行体彩杯中式台球赛

生活报讯(王明琛)11月18日,2023哈尔滨市"体彩杯"中式台球公开赛开杆,赛事为期两天,共有来自全市的102名台球好手参加。最终,经过激烈争夺,陈博获得冠军。

本次比赛由哈尔滨市台球协会主办,体育彩票冠名支持该项赛事,助燃全民健身。赛事采取单败淘汰制,从首轮开始比赛场面就精彩纷呈,侯阿楠与徐佳慧更是上演了"性别大战"。省体彩中心相关负责人表示:"台球运动和全民健身有着天然的契合点,体育彩票积极助力本次赛事,旨在让体彩品牌与全民健身相融合,传递体彩让运动触手可及的品牌价值。"

社址:哈尔滨市道里区地段街1号 邮政编码:150010 广告业务办理电话:(0451)84691043 承印:黑龙江龙江传媒有限责任公司

新街派 新生活 新街派 视频
生活报
权威资讯 匠心出品
2023.11.22 星期三 癸卯年 十月初十 小雪
主管/主办:黑龙江日报报业集团 出版:生活报社 国内统一连续出版物号:CN 23-0017 总第12256期 今日8版

参加科创竞赛
要去西藏支教

06 哈工大一寝室四男生全保研!

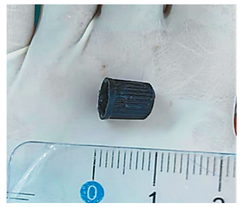

吸入气门塞盖
男子气管被堵

08 跨800公里来冰城求医取出

哈市宋女士反映
瑞格光谱医美门诊

04 做完吸脂手术双腿凹凸不平

一周就能拍完一部
大部分内容粗制滥造

07 微短剧的"野火"该扑了

致敬!龙江道德模范

刘俊义等30位同志获第九届全省道德模范荣誉称号

02

好消息! 哈尔滨地铁3号线西北环全线"轨通"

03

赵博/制图

来自新闻发布会的消息

《黑龙江省水污染防治条例》下月起实施

到2035年生态环境根本好转 美丽龙江建设目标基本实现

02

哈尔滨天气预报

22日	日	阴有中雪	-2℃	东北风3-4级
	夜	阴有中雪	-8℃	偏北风4-5级
23日	日	阴有小雪	-9℃	西北风3-4级
	夜	晴	-21℃	西北风3-4级
24日	日	多云	-15℃	偏西风2-3级
	夜	晴	-22℃	偏西风2-3级

龙头新闻 LONGTOU NEWS
更亲 更近 更懂你
龙头新闻客户端
报料热线
4种/报料方式/
本报官微 龙头新闻APP
本报官博 生活报网
生活报官方微信

第一叠:时政要闻·体彩 今日彩票中奖号码刊发在05版 每份1元 发行服务质量监督热线:(0451)84657610 84671553 读者纠错热线:84652201 代号:13-37