

2024-5-17 星期五 新闻热线 15776896853

2024-5-17 星期五 新闻热线 15604668136

# 哈市地铁票务守则详解来啦 每次乘车如超过180分钟 须补交车费

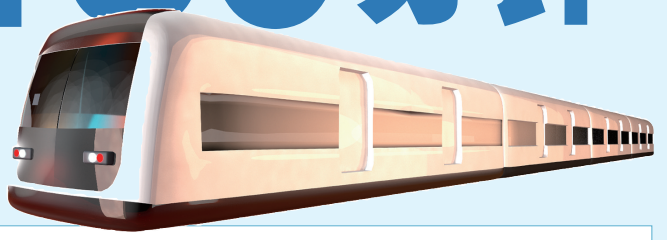

生活报讯(记者仲亮)日前,《哈尔滨城市轨道交通票务守则》(以下简称《守则》)正式出台。《守则》对市民乘坐地铁的优惠政策、车票使用规则等多个方面做出了明确规定,从而加强哈尔滨市轨道交通车票的使用管理,维护乘车秩序。市民应如何遵守新出台的《守则》,日前,哈尔滨地铁集团相关负责人进行了详解。

### 每次乘车有时间限制吗? 有! 不能超过180分钟, 超时应补交车费

据介绍,《守则》规定,乘客进出闸时,实行“一人一票(码)、一进一出”的使用规则,乘客须用同一张票(码)通过闸机,不可一票(码)多人使用,不可在一次进出站中分别使用不同车票(码)。单程票、福利票在发售站当日有效,逾期失效。每张车票可使用一次,进站时请将车票轻触闸机感应区,出站时将车票投入回收口由闸机回收。从进站刷卡时起计,每次乘车时限为180分钟,超过时限须按出站车站最高票价补交超乘车费。乘客所使用的车票余额不足以支付所乘车程的实际车费时,须按差价补交超程车费。对于一次乘车既超时又超程的行程,须补交超时、超程车费。

乘客进站已刷卡(码)但未通过闸机时,可在刷卡(码)后30分钟内到进站车站乘客服务中心或自助设备免费更新车票,由工作人员或自助设备取消本次进站信息。如超过30分钟,须补交票种最低票价车费后更新车票。乘客在付费区外车票无上次出站信息或在付费区内车票无本次进站信息时,可在车站乘客服务中心或自助设备上补全缺失的信息,补全上次出站信息时,会自动扣除上次乘车费用。

### 使用二维码乘车,出站时信息不完整咋办? 需补登信息 否则72小时后自动扣费

现在,很多市民出行乘坐地铁时,会选择使用支付宝的二维码乘车,那么,使用二维码乘车应该了解哪些常识呢?《守则》做出了相关规定。据介绍,使用乘车二维码进出站后,系统根据进出站站点计算票价并发起扣费。如一次乘车进出站信息不完整

时,系统会在72小时后提示自助补登乘车信息,并在乘客补登缺失的进出站信息后完成本次行程扣费。如乘客在系统提示补登后未补登,系统会在第一次提示补登72小时后自动补扣费用。每个自然月第一次自动补扣收取线网最低票价费用,从第二次自动补扣开始,按照已有进站或出站信息的车站最高票价收取费用。不同APP的乘车二维码(如微信APP与支付宝APP)、同一APP下的不同乘车产品(如支付宝APP中“哈尔滨支付宝乘车卡”与“哈尔滨滨城市通乘车卡”)均为单独的码,不可混用。

### 特殊人群优惠政策有哪些? 八类人群可享乘车优惠

据介绍,哈尔滨市区的全日制小学、初中和高中学生,持城市通学生卡享受半价乘车优惠。持哈尔滨市《敬老优待证》且65周岁以上(含)的老年人,享受非高峰期(法定工作日9:00—16:00、19:00—末车,以进站刷卡时间为准)免费乘车优惠;60周岁以上(含)未滿65周岁的老年人,享受非高峰期半价乘车优惠。高峰期乘车按单程票价收费。休息日、节假日全天享受相应优惠。

哈尔滨市重度肢体残疾人办理城市通特惠卡后,持卡享

受免费乘车优惠。除盲人、重度肢体残疾人外的其他本市残疾人,办理城市通优惠卡后,持卡享受半价乘车优惠。持《哈尔滨市企业退休的建国前老军人荣誉证书》、《老干部离休荣誉证书》的市民,办理城市通优待卡后,持卡享受免费乘车优惠。盲人乘客持视力一级、二级残疾证享受免费乘车优惠政策,经乘客服务中心验证、登记后领取福利票进站乘车。一名成年乘客可以免费带领一名身高不足1.2米的儿童乘车,超过一名的,按超过人数购全额车票;身高超过1.2米的儿童须凭有效车票乘坐轨道交通。身高不满1.2米的学龄前儿童不得单独乘坐。

# 哈市义务教育学校住宅锁定咋查询 看这里

生活报讯(记者吕晓艳)记者从哈尔滨市南岗区教育局获悉,黑龙江省义务教育学校招生入学服务系统、哈尔滨市义务教育学校住宅锁定查询系统查询方式方法最新发布,对如何登录、怎样查询做出详细流程。

- 1.登录方式**  
登录“黑龙江省义务教育学校招生入学服务系统哈尔滨市义务教育学校住宅锁定查询系统”。  
登录及查询方式共需要三步:  
第一步,点击右上角“登录/注册”,输入身份证号、手机号和验证码;  
第二步,选择区域—学校,并输入查询房产的证件号、地址/坐落,点击查询按钮(放大镜图标);  
第三步,查看查询结果,如担心查询不准确可以自行再比对住宅锁定相关信息。
- 2.具体查询方法**  
登录“黑龙江省义务教育学校招生入学服务系统哈尔滨市义务教育学校住宅锁定查询系统”并注册后,具体住宅锁定查询方法共有三种:  
一是在系统中选择区域(如南岗区)、学校(如某某学校),在“请输入房屋证件号码”处准确录入住宅产权证的证件号;  
二是在系统中选择区域(如南岗区)、学校(如某某学校),在“地址/坐落”处准确录入住宅产权证地址,进行精准查询;  
三是在系统中选择区域(如南岗区)、学校(如某某学校),在“地址/坐落”处准确录入住宅所在街道号,对该街道号所有锁定住宅进行查询,再比对住宅相关信息。
- 3.查询提示**  
据了解,该系统为哈尔滨市住宅锁定唯一查询系统。因输入房产地址信息有误,将出现查询误差的问题,请查询人务必准确录入要查询的准确信息,否则出现的问题由查询人自行承担相应法律责任。

<b>开奖公告</b>	<b>体彩</b>	<b>排列3</b> 第24127期 744	<b>排列5</b> 第24127期 74405	<b>福彩</b>	<b>p62</b> 第24127期 988229+1	<b>3D</b> 第24127期 214	<b>双色球</b> 第24055期 02 04 06 07 16 29+03	<b>22选5</b> 第24127期 03 07 08 11 19
-------------	-----------	------------------------	--------------------------	-----------	-----------------------------	-----------------------	---	------------------------------------

**搬家专栏**  
13946092977

**老兵搬家**  
军人素质,真诚服务,七折优惠,全市各区就近发车  
87633952  
15204602898

**退役军人搬家**  
军人素质,真诚服务,七折优惠,全市各区均可发车  
18745057660  
18845765103

**老年公寓**  
**华泽养老院**  
招自理、半自理、卧床老人,吃的好,住的好,玩的好,对半自理和卧床老人提供专业护理。交通便利,配套设施全,药店、洗衣房、食堂、专业医护队伍、老年大学、琴棋书画特色班、24小时热水、冰箱、互动电视、无线网络等。哈西红星城3号楼  
电话:0451-51025111、18545866229  
乘坐57.58.236公交车直达

**百业信息**  
13946092977

**金福来全屋定制**  
**家装工装一体化**  
承接家庭装修、办公场所装修;家装、工装整屋家具定制;承接同行二手柜体定制;工厂一站式服务—设计—加工—安装。  
橱柜门、衣柜柜门定制加工(种类有PVC吸塑、PET、高光纳米板材等);免漆板材加工定制柜体(材料与环保等级自选)。  
工厂设有样板展厅,欢迎参观选购。  
定制热线  
18904515815  
15846048899  
工厂地址:哈尔滨市南岗区王岗镇哈双公路592号,金福来家具有限公司

**招聘信息**  
13946092977

**黑龙江盘古胜禾广告有限公司 诚聘**  
黑龙江盘古胜禾广告有限公司专注手机广告推广业务,整合线上优质资源,公司主营业务包含:微信朋友圈广告、微信视频号广告、腾讯新闻信息流广告、抖音信息流广告、快手信息流广告、小红书信息流广告、三大运营商5G短信广告业务等。  
**招聘:广告销售顾问5人**  
岗位要求:  
1、有广告行业销售经营  
2、房产、金融、政府、快消品行业有一定人脉关系  
3、学习能力强,人品正直  
**薪资待遇:**  
4000元—6000元底薪+高提成,试用期3个月,转正后微薪5倍  
地址:哈尔滨市南岗区比乐街29号  
联系人:齐先生  
电话:18686832188

**生活报中缝广告**  
受理地址:哈尔滨道里区地段街1号生活报一楼阳光大厅  
刊登 84681180  
电话 15004697804

# 六旬大爷总晕厥 竟是患遗传疾病 多发于成年人 严重可致猝死

生活报讯(李晓晖 苏航 见习记者李晓航 记者王秋实)68岁的朱大爷,在长达30余年时间里反复出现晕厥和意识丧失15次,最近一次意识丧失历经40多分钟的心肺复苏抢救,才转危为安。近日,朱大爷在哈尔滨市第一医院得到确诊,心内二科专家追本溯源找到了引发这一连串危险症状的原因——Brugada综合征,并为其成功实施ICD(植入型心律转复除颤器)。

在长达数十年的求医历程中,朱大爷晕厥的原因始终未能明确。直至前不久,他来到哈尔滨市第一医院就诊,心内二科专家郑万斌主任最终确诊其是Brugada综合征导致室颤,极易发生猝死。据心内二科赵立卓主任介绍,Brugada综合征是导致无结构性心脏病的青年男性猝死的重要原因,确切的流行病学数据未知。患者的心脏结构多正常,心电图具有特征

性的“三联征”:类右束支传导阻滞、右胸导联(V1-V3)ST段穹窿样或马鞍形抬高、T波倒置或双向,右束支阻滞不是真正的右束支传导阻滞,而是一个类似右束支传导阻滞的心电图变化。该综合征为常染色体显性遗传疾病,但有50%以上的病人可能是散发的。临床常因室颤或多形性室速引起反复晕厥,甚至猝死。专家称,Brugada综合征患者上

# 采野菜老人山中迷路 民警呼喊4小时找到

生活报讯(记者黄迎峰)近日,居住在省绥阳林业局有限公司暖泉河林场的姜大爷,上山采摘野菜时,在山中迷失了方向。省林区公安局绥阳分局白刀山派出所立即展开搜救行动,历经4个多小时的不懈努力,民警携手成功将姜大爷平安找回。

姜大爷的名字。接到求助后,派出所立即组织4名民警及20余名熟悉地形的林场职工,组成5个搜寻小组进入山中搜救。搜寻小组以姜大爷最初上山的入口为核心,对周边山林展开地毯式搜索。由于天色渐晚,山间的小路格外陡峭且湿滑,而且灌木丛高大且茂密,枝叶纵横交错,遮挡住了大部分视线,致使搜救人员难以看清前方的路况,给搜救工作带来了极大的阻碍。搜救人员只能一边用力拨开灌木枝叶,一边大声呼喊

姜大爷的名字。最终,经过4个多小时的搜救,终于在距离绥阳林业局第二检查站7公里处的警备道附近,听到了姜大爷的应答声。搜救人员立刻循着声音赶去,成功找到了迷路的姜大爷。看到冻得瑟瑟发抖的姜大爷,民警赶忙将其搀扶到车内取暖。检查确认姜大爷的各项生命体征均正常后,民警驱车将其送回家中。家属见到平安归来的老人,激动得紧紧握着民警的手连连表示感谢。

**7星彩** Seven Stars

**7星彩奖池将破3亿 超级二等奖酝酿中**

黑龙江省体育彩票管理中心 协办

生活报讯(一兵)14日晚,7星彩第24054期开奖:862314+7,一等奖开出1注,单注奖金500万元,二等奖开出8注,单注奖金33486元。当期销量为16152592元,计奖后奖池金额2.94亿元,即将突破3亿元。根据7星彩游戏设奖规则,当期开奖前奖池资金累积超过3亿元(含)时,当期一等奖与二等奖奖金分配比例倒置:即一等奖分配奖金为当期奖金额减去固定奖总额后的10%;二等奖分配奖金为当期奖金额减去固定奖总额后的90%。由于奖池充足,能够保障一等奖奖金成色不变,而二等奖奖金分配比例从原先的10%变为90%,奖金含金量将大大提升。除了给力的“超级二等奖”,7星彩推出的全新“前区全组合投注”功能值得一试。前区全组合投注是组合投注

**奖金变化**

**一等奖奖金** 单注最高限额仍为500万元

**二等奖奖金** 提升啦! 单注最高可达百万以上, 500万封顶

**大乐透** 超级大乐透

生活报讯(雪尘)18日晚,体彩超级大乐透第24056期将迎来开奖,目前奖池滚存余额达到了8.63亿元。此前的大乐透第24055期开奖号码为:07 17 22 30 34+05 07。全国共开出3注一等奖,单注奖金1000万元,其中1注头奖选择追加,每注多得奖金800万元,单注奖金达到1800万,落于湖南。另外2注基本头奖均出自广东。二等奖开出62注,单注奖金22.1万余元,其中32注采用追加投注,每注多得奖金17.7万余元。当期大乐透全国销量为3.17亿元。本期开奖结束后,固定奖派奖奖金剩余额为81250490元。据悉,本年度大乐透进行了10亿大派奖,一等奖、二等奖已经派发完毕,固定奖(三至九等奖)派奖6亿元,单注派奖奖金为当期对应奖级单注奖金的50%。

**生活报分类信息**  
13946092977

**公示**  
本人马毅,公民身份证号:230104199002284019,现向哈尔滨市松北区松花江道红光村苑家屯(个人建房审批表:松北04-72)房屋受让人(原房屋所有人)郑秀君于2011年01月10日将该房屋产权交付本人,由本人实际占有。本人自愿承诺,原房主郑秀君及家人联系不上,该房屋已为本人所有,产权争议如本人承诺与事实不符,因该房屋产权发生任何纠纷由本人承担全部法律责任。  
如上述房屋所有人存有异议的,请在本公告发布之日起十五日内,向哈尔滨市松北区红光村村委会、哈尔滨市松北区征收办(松北区征收办)提出书面申请。  
哈尔滨市松北区征收办 征收项目指挥部  
2024年5月17日