从盛夏到初秋 69天累计吸引市民游客超30万人次

“哈夏”市民音乐嘉年华落幕

生活报讯(记者**吴海鸥 王雪莹**)从松花江畔的清风,到舞台上一场场演出,第37届中国·哈尔滨之夏音乐会——市民音乐嘉年华系列活动给广大市民及游客留下了难忘的印象。8月25日晚,伴随着《拉德斯基进行曲》的经典旋律,该系列活动圆满落幕。

记者了解到,活动以“让世界听见哈夏”为主题,由哈尔滨市文化广电和旅游局主办,哈尔滨市群众艺术馆承办。在69天的时间里,成功打造了一场场全民共享的城市音乐盛会。据统计,有160余支演出团队、近1.4万名演员参与演出,累计吸引市民游客超30万人次。

本届市民音乐嘉年华系列活动在充分发挥文化引领作用上,整合全市文旅系统、机关企事业单位、高等院校、专业院团及社会文艺力量,以防洪纪念塔广场为主舞台,辐射中央大街、中华巴洛克历史文化街区等城市地标,形成“一核多点、全域联动”的音乐文化活动网络,真正实现音乐融入城市公共空间,奏响了哈尔滨夏日的群众文化主旋律。

在69天的时间里,共举办各类演出及文化活动120余场,涵盖交响乐、民乐、流行音乐、合唱、朗诵、歌舞、情景剧、街舞等多种艺术形式。既有《太阳岛上》《哈尔滨之夏》等经典曲目的创新演绎,也有《爱上这座城》《欢乐尔滨》等新创作品,展现哈尔滨的时代气息与文化活力。系列活动主题鲜明、内容优质、形式多样,获得市民游客的广泛好评。

本届市民音乐嘉年华活动还特别注重主题引导与价值传递,通过打造百姓舞台,使得多场特色专场演出深入人心。如8月1日,战友歌舞团演出的“致敬最可爱的人”建军节专场,通过军旅题材作品展现军人风采,吸引5000余名观众参与;8月6日“哈尔滨音乐日”,市群众艺术馆推出交响音乐会,4000余名市民近距离感受高雅艺术;8月20日,“让世界听见哈夏”群众文化专场在松花江畔举行,现场观众破万,有效扩大了活动的影响力。

图片由哈尔滨市群众艺术馆提供

此外,活动坚持文化惠民导向,推动全民参与、全民共享。市直机关、群团组织、在哈高校、区县文化馆和社会文艺团队等广泛参演,四川甘孜、广西南宁、新疆阿勒泰等外地团队及冈比亚、俄罗斯等国际演出团体也带来精彩节目,1600余个节目体现出此项活动的开放性和包容性。“舞动哈夏·艺彩飞扬”全国群文舞蹈展演的成功举办,进一步拓展了活动维度与影响力。

广西精品剧目巡演暨文化旅游宣传推介活动(钦州专场)在哈举行

跨越南北发邀约 八桂风情“绽”龙江

生活报讯(实习生**王佳宜** 记者**吴海鸥 薛宏莉** 文/摄)26日下午,2025年广西精品剧目巡演暨文化旅游宣传推介活动(钦州专场)在哈市举办。广西壮族自治区文化和旅游厅、黑龙江省文化和旅游厅,钦州市文化广电体育和旅游局、哈尔滨市文化广电和旅游局等部门及文旅协会、企业代表共计200余人参加活动。

对方提供

山海放歌 展现八桂风情

推介会在交响幻想曲《歌仙·刘三姐》中拉开帷幕,用美妙的音乐将现场观众带到了壮乡山水间。芦笙与乐队演奏的《节日的边寨》、歌曲《广西尼的呀》《连心歌》等极具广西民族风情的旋律,将广西各族儿女团结奋进的精神风貌娓娓道来。

据悉,此前广西交响乐团已携交响组曲《向海之路》亮相哈尔滨大剧院,参加第二届全国优秀交响乐作品展演,以高水平的艺术表现赢得哈尔滨观众的一致好评。通过磅礴的音乐叙事,让现场观众深切感受到北部湾经济区作为西部陆海新通道门户枢纽的时代机遇与开放活力。

温暖相邀“出圈” 产业赋能“出海”

在旅游推介环节,广西文旅宣传片以“秀甲天下”为底色展现壮美广西的秀丽风光,钦州《相聚浪漫北部湾 畅游滨海运河城》宣传片则勾勒出前沿窗口城市的魅力。随后,文旅推荐官以“向海而行 温暖相邀”为主题,围绕“鲜、暖、惠”做推介,还同步推出滨海运河之旅、千年荔乡之旅、长寿康养之旅、醉美乡村之旅等四条精品旅游线路。

值得关注的是,广西海豚湾的“出海寻豚”生态邀约,浦北县的“泡陈皮茶、住养生居”的沉浸式体验线路等,把东北客群对滨海度假、生态康养、文化体验的多元需求期待值拉满,为“引客入桂”注入了新动能。

桂风物产特色展区引关注

本次活动由广西壮族自治区文化和旅游厅主办、钦州市文化广电体育和旅游局承办。活动带着来自广西钦州的“好吃、好玩、好美”跨越南北,从北部湾之滨到松花江畔,用一场推介活动发出了最温暖的邀请,擦亮了“秀甲天下 壮美广西”品牌,为深化桂黑两地文旅交流合作搭建了重要平台。

活动现场还设置了特色展位,不仅展出了中国四大名陶之一的钦州坭兴陶,更是摆满了“非遗味道”:浦北陈皮、灵山荔枝醋、猪巴、牛巴,还有酸甜爆汁的“钦果9号”百香果,吸引现场嘉宾围观打卡。

当天,广西发出热忱邀约,欢迎四海宾朋,到壮美广西体验独具魅力的文化旅游盛宴。

社址:哈尔滨市道里区地段街1号 邮政编码:150010 广告业务办理电话:(0451)84691043 承印:黑龙江龙江传媒有限责任公司

新街派 新生活 新街派 视频
生活报
权威资讯 匠心出品
2025.8.27 星期三 乙巳年 七月初五
主管/主办:黑龙江日报报业集团 出版:生活报社 国内统一连续出版物号:CN 23-0017 总第12866期 今日8版

家长注意
06 我省发布开学季传染病防控提示

送助学金
07 生活报志愿者团队看望8名困境学子

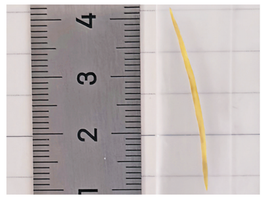

小肠穿孔
05 女子吃烧烤误吞超3厘米竹签

69天陪伴
08 “哈夏”市民音乐嘉年华圆满落幕

今年前7个月

全省政府消费券发放超5.78亿元

直接带动消费超110亿元

02

03

2025失业保险援企稳岗三项政策申领解答来啦

04

哈尔滨天气预报

27日	日	多云	26℃	西北风2-3级
	夜	多云	17℃	东北风2-3级
28日	日	阴有小雨	25℃	偏南风2-3级
	夜	多云	18℃	偏南风2-3级
29日	日	多云有阵雨	26℃	偏南风2-3级
	夜	多云有阵雨	19℃	西南风2-3级

龙头新闻 LONGTOU NEWS
更亲 更近 更懂你
龙头新闻客户端
报料热线
4种报料方式
本报官微 本报官博
龙头新闻APP 生活报网
生活报官方微信

第一叠:时政要闻·生活圈 今日彩票中奖号码刊发在02版 每份1元 发行服务质量监督热线:(0451)84657610 84671553 读者纠错热线:84652201 代号:13-37