17岁少年一紧张双手如水洗

1厘米切口根治多年原发性手汗症

生活报讯(见习记者**李晓航** 记者**王秋实**)近日,哈尔滨医科大学附属第一医院胸外科成功为一名患有原发性手汗症的青少年患者实施双侧交感神经链切断术,术后患者的双手立即维持在干燥状态,次日顺利出院。

17岁小赵从10岁起就被手汗困扰,至今已有七八年。只要一紧张,小赵的手心就同“水龙头开着一样”,汗液顺着手指滴落,在考试时常弄湿试卷,使字迹模糊,这给他带来了巨大的心理压力。小赵和家人尝试过止汗剂和物理治疗,但效果有限。直到今年备战中考时,因频繁出汗影响学习和考试,他和家人最终决定手术治疗。

小赵在家人的陪同下来到哈医大一院胸外科就诊,常浩主任在详细的评估与诊断后,确认患者为原发性手汗症,并为其提出了治疗建议——双侧交感神经链切断术。这是一种通过切除交感神经链特定部位来缓解局部过度出汗的手术方法。

术前,小赵和家人找到常浩主任询问术后效果,主任耐心地解释,“交感神经链切断术能有效阻断过度出汗的神经反射通路,紧张时也不会再出现像过去那样的大量出汗情况。绝大多数患者手汗症状不会复发。”通过充分的评估与准备,手术顺利进行。双侧手术在同一时段完成,双侧切口仅为1cm,无需引流管和尿管。术后,小赵的双手即恢复了干燥,且第二天顺利出院。

常浩主任表示,交感神经链切断术是一项成熟且常见的手术方式,通过对交感神经链进行切除或阻断,成功减轻了大多数手汗症患者的症状。该手术因其创伤小、恢复快、效果显著,成为治疗原发性手汗症的首选方法之一。手术不仅能有效减轻患者的症状,还能帮助他们恢复自信,提高生活质量。

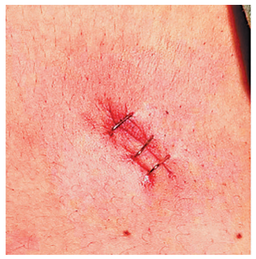

图片由院方提供

00后男子谎称游戏代练 诈骗36万获刑6年

生活报讯(记者**栾德谦**)网络游戏日渐盛行,使得许多不法分子在游戏中发布虚假广告,以代练游戏、低价出售装备等,吸引玩家上钩,进而实施诈骗。近日,大庆高新区人民法院依法判处了一起网络游戏平台诈骗案件,判处被告人尹某有期徒刑6年,并处罚金5万元;责令其退赔被害人汤某2.4万余元、退赔闻某33.7万余元。

谎称游戏代练 00后男子诈骗36万元

记者了解到,被告人尹某是2005年12月生人,平时特别喜欢玩游戏,但因没有钱花,而自己又无挣钱能力,所以就想在网上挣点钱花。

在2023年6月至7月期间,被告人尹某通过QQ平台,在其QQ交友群中发布了一条虚假消息,自称其是一名QQ炫舞游戏和王者荣耀游戏的代练者,在游戏里可以帮助打出游戏装备,以此获取被害人汤某信任。随后,又以游戏代练、抽取游戏虚拟装备及解除QQ风险等理由,并让对方通过银行账户、支付宝或发红包等方式进行转账,骗取被害人汤某2.4万余元。

2024年1月至2月期间,被告人尹某在其QQ群中发布虚假信息,谎称其可以帮助QQ炫舞网络游戏的玩家办理充值退款业务,附上利用P图软件自制的其个人充值后钱款退回成功的照片予以佐证,骗取被害人闻某的信任,并以延迟费用、提速转账费用、解冻费用等多种理由,让对方多次为其转账,共计骗取了对方33.7万余元。上述赃款被其用于个人花销。

被告人尹某于2024年7月末被公安机关抓获归案。

法院判决:有期徒刑6年 并处罚金5万元

经法院审理后认为,被告人尹某以非法占有为目的,虚构事实,骗取他人财物,数额巨大,其行为已构成诈骗罪。

鉴于其实施部分犯罪时为未成年人,可从轻处罚。归案后,其如实供述自己的罪行,系坦白,且自愿认罪认罚,可从轻处罚。公诉机关指控罪名成立,应予支持。

关于辩护人提出的尹某系自首的辩护意见,经查,尹某系由公安机关在其家中传唤到案,因其不具有主动投案的行为,故自首不成立。该辩护意见不成立,不予采纳。

据此,根据上述事实、性质、情节及对社会的危害程度,法院遂依法作出判决:被告人尹某被判处有期徒刑6年,并处罚金5万元;责令其退赔被害人汤某2.4万余元、退赔闻某33.7万余元。

蘑菇虽鲜,安全为先

民警紧急搜救 失联采菇者

生活报讯(实习生**乔荣祺** 记者**黄迎峰**)“可算联系上你们了,快帮帮我们吧!”黑龙江省林区公安局通北分局红星派出所民警告诉记者,8月24日19时接到了一个求助电话,传来群众焦急的声音——他们的同伴贾先生在进山采蘑菇的途中迷了路,天黑后仍未找到,手机也因没有信号无法接通。

经过记者了解,先前到达赵光镇进村的几个人相约驾驶农用拖拉机,到冰趟子战斗迹地附近采蘑菇。其间,贾先生独自脱离队伍深入山林,约定时间已到却迟迟未归。由于几人对周边地形陌生,手机又没信号,只能报警求助。

据民警回忆,先为求助群众指引方向,让他们到附近林场暂歇。同时,联合林场力量展开救援,一路在信号通畅区域持续拨打贾先生电话,另一路对周边山林进行地毯式搜寻。

经过不懈努力,民警终于联系上贾先生,耐心指导他添加微信、开启手机GPS并发送定位。循着定位,民警在定位显示区域呼喊搜救,历经四个多小时,终于在距冰趟子战斗迹地十几公里的林地里找到了体力不支的贾先生。确认其身体无碍后,民警护送他与同伴团聚。

游玩孩子突然没影

原来藏在芍药花丛中

生活报讯(记者**史天一**)“孩子找到了!太感谢你们了!”在哈尔滨市香坊区黑龙江省森林植物园,一位女子紧紧抱着失而复得的孩子,对民警连声道谢。

近日,哈市市民王女士带着孩子来到植物园游玩,边走边拍照的她一直叮嘱孩子跟在后面,不料当她拍完照片回身找孩子的时候,发现孩子不见了,她在周边喊了半天也没找到孩子,急得直哭,恰巧看到正在巡逻的民警就上前进行求助。

民警告诉记者,接到报警后,他们通过对讲机联动各执勤点,在得知孩子的身高、外貌特征后,一组民警调取周边监控,另一组民警步行寻找。通过监控显示,孩子跑到了旁边的花丛中,于是民警奔着花丛赶去,找到了正在芍药花丛中游玩的孩子,整个寻找过程不到15分钟。

记者了解到,这样的暖心场景,在香坊区各景区时常上演。香坊分局在各景区设立标准化警务站,流动警务车随客流移动,车内配备医疗急救包、应急药品、热水、雨伞等物资,成为“移动便民服务站”。针对游客高频需求,警务站还提供简易维修工具、景区地图指引等10余项便民服务,今年已累计帮助游客找回遗失物品130余件,提供应急帮助60余次。

福彩

36选7 第25098期	05 07 08 19 28 32 35+30	
七乐彩 第25098期	01 06 09 17 23 24 25+03	
3D 第25229期	108	
p62 第25229期	411002+1	
22选5 第25229期	04 06 09 17 21	

社址:哈尔滨市道里区地段街1号 邮政编码:150010 广告业务办理电话:(0451)84691043 承印:黑龙江龙江传媒有限责任公司

新街派 新生活 新街派 视频

生活报

权威资讯 匠心出品

2025.8.28 星期四 乙巳年 七月初六

主管/主办:黑龙江日报报业集团 出版:生活报社 国内统一连续出版物号:CN 23-0017 总第12867期 今日8版

哈马新消息!
05 具体比赛时间 起点终点出炉
周边交通出行有变化

主要抓拍乱停车
05 哈市新增 35处“电子眼”

06 龙江七人入选 今年第二次 中国好人榜

08 少年一紧张 双手如水洗
1厘米切口根治手汗症

08 谎称网游代练 诈骗36万元
骗子获刑六年

明年年底13地市全覆盖

我省科技小院建成100家

02

新疆育苗龙江结果
冷链车连盆带土运输八天

冰城无花果熟啦

03

哈尔滨冰雪大世界

千元双人福利套票 仅需520元

浪漫七夕 哪约『惠』?

04

森工平山皇家鹿苑

一人购门票 同行伴侣免费

哈尔滨天气预报

28日	日	多云有阵雨	25℃	偏东风2-3级
	夜	多云	16℃	东南风2-3级
29日	日	多云有阵雨	25℃	西南风2-3级
	夜	多云	18℃	西南风2-3级
30日	日	多云有阵雨	26℃	西南风2-3级
	夜	多云	18℃	偏南风2-3级

龙头新闻 更亲 更近 更懂你
龙头新闻客户端

报料热线
4种/报料方式/
本报官微 本报官博
龙头新闻APP 生活报网
生活报官方微信

第一叠:时政要闻·城市观察 今日彩票中奖号码刊发在08版 每份1元 发行服务质量监督热线:(0451)84657610 84671553 读者纠错热线:84652201 代号:13-37