高档大衣干洗后“擀毡” 协商无果

法院判了 干洗店赔付1.2万余元

实习生 **甄晟源 贾舜诚** 生活报记者 **栾德谦**

价值不菲的“泰迪熊”大衣,交给干洗店清洗后,竟变“擀毡熊”……近日,大庆高新区法院审结了一起消费者权益纠纷,干洗店在承接高档衣物干洗业务时,未尽到专业谨慎的注意义务,导致衣物损坏。最终,法院判决干洗店赔付消费者1.2万余元,以弥补其损失。

1.55万元高档泰迪熊大衣被洗毁

记者从大庆高新区法院了解到,2024年10月,大庆市民闻某通过代购渠道花1.55万买下了这件高档泰迪熊大衣,同年12月不小心沾了呕吐物,便联系大庆的一家干洗店进行清洗。干洗店上门取货,并约定洗涤全程录制视频,消费者支付干洗费240元。值得注意的是,该干洗店吧台贴有温馨提示,明确价值2000元以上贵重物品、奢侈品需主动告知,否则损坏概不负责。

然而,洗完取件时,闻某发现,大衣不仅擀毡严重,厚度还明显缩水变薄,甚至连颜色也变暗了不少,显得更脏了。干洗店老板章某虽同意重洗并发送了洗涤视频,但擀毡问题仍未改善。为弥补问题,老板章某又花费800元委托第三方专业机构修复。结果,修复后大衣出现袖子变形变瘦、缩水、掉毛等新问题,双方就衣物损坏责任和赔偿事宜争执不下,协商彻底破裂。

据大庆高新区法院介绍,因上述情况,双方协商不成诉至法院。干洗店辩称,这件大衣并不是在官方门店购买的,可能是假货,而且自己的洗涤流程合规无错,不应承担赔偿责任。闻某提交了第三方权威机构闲鱼平台与中检浙江公司联合出具的验货报告。报告显示:案涉大衣符合品牌制造商公示的技术信息、工艺特征及服装标签标准,直接破解了正品争议。同时,闻某还出示了得物、天猫、唯品会等平台的同款售价截图,分别为30000元、31500元、24375元,均高于其15500元的购买价,充分佐证了该衣物的实际价值。

法院判决:干洗店赔偿1.2万余元

记者从大庆高新区人民法院了解到,法院经审理认定,闻某与干洗店存在合法服务合同关系,干洗店主动重洗、委托第三方修复的行为,已认可洗涤造成衣物损坏。

因无评估机构,法院参照《黑龙江省洗染业消费者权益争议解决办法》第十一条(一年以内折旧20%),结合衣物款式、市场报价、折旧情况及清洗必要性等实际情况,判决干洗店赔偿闻某12400元及干洗费240元、储值卡余额170元,衣物归干洗店所有。

法官:送洗贵重衣物应声明价值

办案法官表示,本案中,因无对应评估机构导致损失数额无法鉴定,法院参照省消协制定的洗染业争议解决办法,确保裁判公平公正。

办案法官在此提醒消费者,送洗贵重衣物需选择正规商家,主动声明价值、询问保价及理赔规则,留存好购买凭证;同时,干洗店也应尽到提示义务,明确洗涤风险和理赔条款,不具备高价衣物洗涤能力时,需如实告知,避免纠纷发生。

图片由大庆高新区法院提供

头戴假发 男扮女装

男子专挑顾客掀门帘时偷手机

生活报讯(实习生**李彤** 记者**史天一**)头戴假发、身着红色帽衫,一名“女子”在商场门口频频作案,专挑顾客掀门帘的瞬间下手偷手机。11月9日,七台河市公安局桃山分局仅用2小时便侦破这起连环流窜扒窃案,抓获犯罪嫌疑人辛某,悉数追回10部被盗手机。

当日13时许,桃山分局接连接到多名市民报警,均称在当地某商场东门遭遇扒窃。根据报警人描述,作案者为一名穿红色帽衫、戴假发的“女子”,作案手法隐蔽且迅速。接警后,分局立即启动快侦机制,抽调多警种骨干力量组成5个侦查小组,同步开展视频追踪与实地排查工作。

民警通过调取商场及周边监控,顺着作案轨迹循线追踪,很快识破了嫌疑人“男扮女装”的伪装——所谓的“红衣女子”实为男性。进一步侦查确认,嫌疑人辛某作案后已火速逃往高铁站,企图乘车逃离。当日15时许,在列车发车前50分钟的关键节点,办案民警在勃利县公安局西站警务室及铁路公安的通力配合下,在高铁站候车室成功将辛某抓获。

经查,辛某为逃避警方打击,得手后将10部被盗手机分藏在高铁站多处卫生间内,计划日后伺机取回。面对铁证,辛某如实供述了其在七台河市及其他地市,多次以“男扮女装”的方式流窜扒窃的犯罪事实。目前,所有被盗手机已全部追回并依法归还失主,犯罪嫌疑人辛某已被刑事拘留。

山湖警方提供

拍卖公告

北京胜鲁国际拍卖有限公司接受委托,对绥化市砂石一批进行公开拍卖。现有关事项公告如下:
一、本次拍卖标的为绥化市砂石一批,以每立方米单价进行拍卖。竞买条件及注意事项详情请咨询工作人员。二、展示时间及地点:2025年11月13日一2025年11月18日,标的所在地;三、报名时间:2025年11月13日一2025年11月18日17:00止;四、报名地点:哈尔滨市香坊区成标街29号;五、拍卖时间:2025年11月20日上午9时00分。六、拍卖地点:绥化市北林区康庄路世纪方舟二期商服广元宴厅大会议室;七、咨询电话:13234995965,18614550001

哈尔滨市拍卖行拍卖公告

我行接受委托,依法对第八届哈尔滨松花江冰雪嘉年华园区内的商服类集装箱两10个、泡沫迪士尼和浪漫和浪漫园、主题公园、汽车飘移演艺、斯大林街1-3号房产外部流量、马拉松型、钢鞭投喂(拍照)、AI摄影、防寒用品摊位、泼水成冰、水雾火焰、冰雪图护着装、冰灯园区、冰糖葫芦摔地瓜糖炒果子摊位、钢龙拍照、旅拍、龙珠造型区域进行公开网络竞价拍卖。

有意竞买者请到哈尔滨文化旅游规划设计院(哈尔滨市松北区创新路1238号16楼)现场报名,并按照报名须持竞拍文件中的要求提供资质文件,于2025年11月17日17时前到哈尔滨文化旅游规划设计院(哈尔滨市松北区创新路1238号16楼)完成资质审核并提交报名表,报名表经哈尔滨文化旅游规划设计院签字确认后,于2025年11月20日12时前携带有效身份证件及竞买保证金10万元到哈尔滨市拍卖行办理竞买登记手续(注:2025年11月20日12时整,中拍平台参拍报名系统准时关闭。拍品详细资料请关注哈尔滨市拍卖行微信公众号)。竞买人须按照以上规定的时间完成相应步骤,超时不予办理。

展样时间、地点:2025年11月13日一2025年11月17日,标的物所在地
拍卖时间:2025年11月21日9时开始
竞价网址:https://paimai.cai123.org.cn/
项目地址:哈尔滨市道里区斯大林街区物流园2号楼下
拍卖公司地址:哈尔滨市道外区中马路18号三楼
文旅规划设计院市场营销部联系电话:15245011332
拍卖公司联系电话:13796828518,18704613911

心衰女子患肝癌 消融手术直击病灶

生活报讯(**柳晴 陶冀** 见习记者**李晓航** 记者**王秋实**)近日,哈医大肿瘤医院消化内科二病房陶冀教授团队成功为一名合并严重心力衰竭的肝癌患者,在局部麻醉下实施高难度微波消融手术。

67岁的姜女士,有乙肝肝硬化病史,两年前接受过乳腺癌根治术。近期复查时,发现其肝脏有两处新发结节,最大直径约2.0cm,经穿刺活检确诊为肝细胞癌。更棘手的是,姜女士合并严重心力衰竭,心功能已达到极危水平。经肝胆外科、介入科等多学科会诊评估,认为传统手术或常规介入治疗,手术风险极高,患者心功能无法耐受。医生最终决定为患者实施局部麻醉下肝病灶微波消融术,该术式创伤小、恢复快,但对穿刺精准度与术中生命体征调控提出极高要求。

术中,陶冀教授团队采取“阶梯功率、分次消融”策略,首轮以40-50-70W功率渐进消融9分钟后,调整针道进行第二循环治疗,最终完整覆盖两处紧贴肝被膜的病灶,肿瘤完全消融。历时2小时,手术顺利完成,患者未出现出血、气胸等并发症,术后生命体征逐步平稳,实现精准消融与安全治疗的双重目标。

男子颈动脉狭窄近90%

微创技术成功开辟“心脑通路”

生活报讯(见习记者**李晓航** 记者**王秋实**)5日,哈医大二院血管外科负责人孙占峰教授与上海复旦大学附属华山医院血管外科专家史伟浩教授团队合作,为61岁男子完成经颈动脉血管重建术辅助下颈动脉支架置入术。

61岁的刘大叔,一个月前频繁出现头晕、肢体麻木症状,偶尔伴随短暂视物模糊。两周前去当地医院检查,发现左侧颈动脉重度狭窄,转入哈医大二院血管外科治疗。经颈动脉CTA和血管超声确诊,刘大叔左侧颈内动脉原始管径5.2mm、残余管径仅为1.3mm,狭窄程度近90%,血管内多发不稳定斑块。

医生接诊后,考虑到刘大爷年事已高,最终决定采用经颈动脉血管重建术(TCAR)辅助下,行颈动脉球囊扩张、支架置入这一国际先进的微创技术。该手术无需大面积剥离血管组织,能最大程度减少对周围神经和组织损伤,尤其适合高龄、合并症多的高危患者。

手术当天,手术核心操作历时仅不到1小时,术中出血不足20毫升,术中造影显示左侧颈总颈内动脉血流通畅,颅内动脉显影良好无栓塞。目前,刘大叔头晕、肢体麻木的症状已完全消失,生命体征平稳,已康复出院。

出租出售
电话:13946092977

房屋租赁
黑龙江省哈尔滨市南岗区东大直街178号,建筑面积1500平方米。共三层(地上二层、地下一层),近商圈,周边配套设施齐全,地理位置优越,交通便利。仅限对公招租。
13304655770
关先生

房屋租赁
黑龙江省哈尔滨市南岗区东大直街85号,建筑面积约850平方米。(地上二层350平方米、地下一层500平方米),近商圈,周边配套设施齐全,地理位置优越,交通便利。仅限对公招租。
13304655770
关先生

门市出租
出租南岗区海城街19号门市,临近海城市场、省实验中学、黄房子景区,两室一厅,使用面积45平方米,临街独立门市,停车方便,适合做自习室、办公室、建材商店、库房、中央厨房等,正规牌匾,交通便利,年租金45000元,简单装修。
13895751616

门市房出租
哈尔滨市群力第七大道549号门市房出租,靠近王府井商圈,临街独立门市,周边配套成熟,消费能力高,停车方便,地下一层,地上三层,楼顶敞开式天台,室内面积共计450㎡,租金34万(价格可谈)。
18345100996

生活报中缝广告
受理地址:哈尔滨道里区地段街1号生活报一楼103室
刊登电话:84681180 15004697804 13613600156
敬告客户
本报所刊登商务信息不作为提供双方交易的法律依据,交易时请认真核实相关证照,谨慎付款;一切交易行为自行承担法律责任。

绥化路、南棵二道街、安阳路、民主大街……

哈市10个市政路桥项目 本月底前全部竣工通车

生活报讯(记者**仲亮** 文/摄)记者从哈尔滨市政府投资工程项目服务中心获悉,该中心组织实施的绥化路、外滩1898配套道路、化轴路、杰滨规划路、南棵二道街、安阳路、民主大街、香坊高端电气装备基地临时道路、仓库综合整理建设项目、南三环新航路人行天桥10个市政路桥项目将于本月底前全部竣工通车。10个项目中既有打通城市道路的“主动脉”,又有促进区域交通的“微循环”;既有服务产业项目的升级改造,又有改善居民出行的综合配套,将对完善城市路网格局、优化区域交通组织、方便百姓日常出行起到有效支撑作用。

绥化路

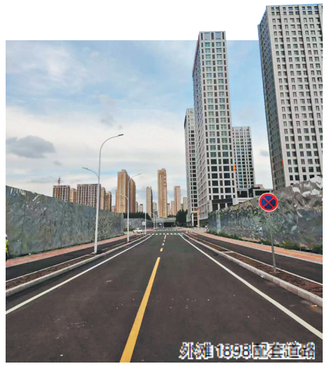
外滩1898配套道路

绥化路作为连通征仪路与哈平路这两条城市主干道的重要纽带,对于完善南岗区的道路交通网络架构具有重要意义。道路通车后,能够显著分流并有效缓解周边区域交通拥堵状况,为沿线分布的企事业单位、居民社区以及商业业态提供更加便捷、高效的交通环境。

外滩1898配套道路作为连接崂山东路与三环路的重要通道,建成后将显著提升外滩1898、和悦府等新建小区的交通顺畅性,不仅完善了区域路网结构,缓解了周边商服设施和居民区的出行压力,还将带动沿线开发地块价值提升,进一步优化群力西区的基础设施服务水平。

安阳路(蜀山路—秦岭路)通车前,民生尚都、汇龙澜湾九里、华润昆仑御二期等小区居民前往群力第五大道核心商圈需绕行周边道路,早晚高峰常遇拥堵;道路投用后,直接打通了小区与主干道的“快捷通道”,居民出行距离缩短约1.2公里,通勤时间平均节省15分钟以上,区域交通压力得到显著缓解。

南棵二道街(大有坊街—四海路)是聚焦民生出行需求的配套道路,通车后为周边即将建成的汇龙云锦壹号院、四海路配售型保障性住房等小区居民打通了便捷出行的“最后一公里”。

香坊高端电气装备智能制造基地内部临时道路可解决香坊区重点项目施工车辆出行问题,道路建设期间通过多次优化施工方案,合理避让原有地上障碍物及树木,节省建设资金约15万元,仅用20天完成临时道路建设,大幅缩短了施工工期,为香坊区重点项目顺利建设提供了有力保障。

南三环新航路人行天桥建设前,周边居民步行跨越三环需要绕行3公里。该天桥建成后,行人可直接跨越三环路,大幅缩短通行时间,为沿线居民社区以及商业区域提供更加安全、便捷的通行条件。

卡口数据比对、轨迹分析

科技手段助力货车查违

生活报讯(记者**何兴丽**)近日,哈市公安局交管部门在全市范围内开展货车交通违法专项整治行动,通过全时执法、精准施策、从严管控,全力净化辖区道路交通环境。

行动中,公安交管部门坚持“定点检查+流动巡逻”相结合的执法模式,科学部署警力,在国省干线公路、城市出入口、货运集散地等货车通行密集路段设置固定检查点,严格取缔货车超载等严重交通违法,坚决做到“发现一起、查处一起、纠正一起”,从源头遏制超载货车上路行驶。同时组建流动执法小组,加大凌晨、夜间等违法高发时段的巡逻管控力度,实现“白天见警车、夜间见警灯”的全方位管控态势。11日21时许,交管平房大队警力巡逻至双益路时,发现黑AR128*号(黄牌)涉嫌超载货车,立即进行截停检查。后经称重,该车超载达到100%以上,驾驶人将面临2000元罚款、驾驶证记6分的处罚。

此外,公安交管部门还通过卡口数据比对、轨迹分析等技术手段,精准锁定违法嫌疑车辆,联合交通部门对货车各类违法行为进行重点查处。行动中,交管南岗大队警力通过研判分析,快速在三环路上查处了吉GW56*、黑DG827*、黑AT962*、黑DK905*(均为黄牌)的禁行货车,给予驾驶人100元罚款、驾驶证记1分的处罚。 **图片由交管部门提供**

修复工程15天竣工

秋林商圈人行道板焕新颜

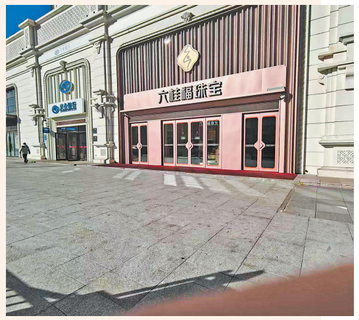

生活报讯(记者**于海霞**)近日,哈市南岗区秋林商圈东大直街(松雷商业段)人行道板修复工程顺利竣工,原本坑洼破损的450平方米人行道焕然一新,为市民游客打造平整安全的通行空间,也为老牌商圈注入新的颜值与活力。

记者了解到,作为哈尔滨核心商业地标,秋林商圈人流量密集,东大直街(松雷商业段)人行道板经长期风雨侵蚀和磨损,此前出现多处开裂、破损的情况,既影响商圈整体形象,更给市民出行安全带来隐患。为此,秋林地区管理处启动专项整治,创新联动辖区企业,发出共建美丽商圈的倡议。辖区企业第一时间响应,出资35万元支持工程建设。此次修复工程选用10厘米厚高强度大理石板,大幅提升路面耐用性与承重能力;同步优化排水系统,从根源上解决路面积水难题,用时15天施工完毕,破损路面变身平整光洁的人行道。

图片由南岗区提供