7月31日–8月2日

我省中东部有暴雨 局地特大暴雨

重大气象灾害(暴雨)Ⅲ级应急响应提升为Ⅱ级

生活报讯(记者**李威兵**)7月31日,记者从黑龙江省气象台获悉,预计7月31日–8月2日,我省中东部有暴雨、大暴雨,局地特大暴雨。

7月31日,黑龙江省气象台发布《黑龙江省气象灾害应急指挥部关于将重大气象灾害(暴雨)Ⅲ级应急响应提升为Ⅱ级应急响应的通知》。预计7月31日–8月2日,我省中东部有暴雨、大暴雨,局地特大暴雨。黑河东南部、伊春大部、齐齐哈尔北部、绥化北部、鹤岗西部、哈尔滨北部、佳木斯西部、双鸭山西部、鸡西西部、七台河、牡丹江累计降水量为50~100毫米,局地120~200毫米,其中伊春南部、哈尔滨东北部、佳木斯西部、鸡西西部、七台河、牡丹江北部等地个别乡镇可达220~300毫米。降雨同时多短时强降水、雷暴大风等强对流天气,东部最大小时降水量可达80~120毫米,阵风8~10级。7月31日松嫩平原北部有10~12级强雷暴大风,可能伴有龙卷。本次过程主要降水区域与前期强降水区高度重叠,雷暴大风较强,需防范次生衍生灾害。

8月1日:绥化南部、大庆、哈尔滨大部、七台河、鸡西西部、牡丹江有中到大雨,其中哈尔滨东部、七台河、鸡西西部、牡丹江北部局地暴雨,其他地区有小到中雨。东南部局地有雷暴大风,阵风8~10级。

8月2日:大兴安岭北部、齐齐哈尔南部、哈尔滨东部、鸡西、七台河、牡丹江有小到中雨,其中齐齐哈尔西南部、哈尔滨东南部、牡丹江南部局部大雨,其他地区多云。

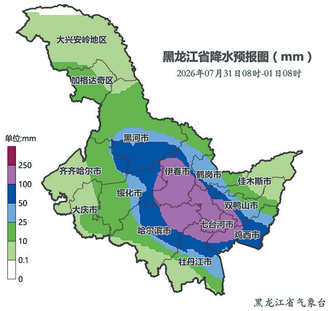

黑龙江省2026年7月31日8时–8月1日8时降水预报图

哈市2026年公租房三类保障家庭 8月4日摇号配租

生活报讯(记者**仲亮**)记者从哈尔滨市住房保障中心获悉,根据《哈尔滨市2026年公租房摇号配租方案》,哈市将于8月4日启动2026年新增公租房资格三类保障家庭摇号配租工作。本次配租范围为道里区、道外区、南岗区、香坊区、平房区、松北区辖区内,在2026年3月12日至8月1日期间取得《哈尔滨市保障性住房资格通知书》,并已申请参加此次实物配租的三类保障家庭。

本次配租将采取"先公开摇取顺序号,再按顺序号选房"的方式进行。顺序号摇取仪式将于8月4日9时30分,在哈尔滨市城投润众房产经营管理有限公司(道里区顾新路669号)会议室举行。届时,各区将选取1至2名群众代表及1名工作人员持身份证入场见证,无需其他人员到场。摇号过程由黑龙江省哈尔滨国信公证处全程监督公证,摇号结果将于8月5日至7日在哈市住房保障中心公众号公示3天。

据了解,正式选房配租将于8月10日至12日进行,时间安排在每天8时30分至11时30分、13时30分至16时30分,地点仍为道里区顾新路669号。申请家庭将依据已摇取的顺序号依次选房,并在《公租房配租确认单》上签字确认。选房全程由哈尔滨国信公证处公证,选房结果将在哈市住房保障中心公众号公示3天,相关信息做保密处理,到期撤除。

哈尔滨市住房保障部门提醒,在办理入住前,如配租家庭经复核不再符合保障条件,其配租资格将被取消。此外,不具备完全民事行为能力且无共同申请人的家庭,原则上不得参与本次配租。同时明确,三类保障家庭只能参加本次摇号,不能参与本年度其他批次公租房摇号。选房当日迟到者,将安排在当日时段结束后选房;无正当理由未到场者,视为自动放弃本次选房资格。

关于进户时间,将由相关部门另行通知。配租家庭需合理安排时间,非必要不离哈,保持通信畅通,以便及时接听进户通知。对接到正式通知后30日内仍未办理进户手续的家庭,将被视为自动放弃实物配租资格,且3年内不得再次申请实物配租。

咨询监督电话
道里区住建局:51021359
道外区住建局:88963850
南岗区住建局:82701912
香坊区住建局:58629916
平房区住建局:86504745
松北区住建局:58795576
哈尔滨市住房保障中心:85695110

2026年暑运过半 哈铁运送旅客835万人次

旅游计次票价格优惠 随时免费退票

徐率 摄

生活报讯(实习生**崔翔越** 记者**栾德谦**)2026年暑运过半,东北地区避暑出行热度持续攀升。记者从中国铁路哈尔滨局集团有限公司获悉,截至7月30日,哈铁暑运累计发送旅客835万人次,日均客流28.8万人次,单日最高输送旅客32.7万人次。

暑运期间,旅游流、学生流、通勤流、公务流交织叠加,直通方向以广州、上海、南京、杭州、北京、天津、大连等传统旅游城市为主。哈铁管内哈尔滨、齐齐哈尔、牡丹江、佳木斯、伊春、漠河等避暑胜地客流激增。对此,铁路部门优化暑期运行图,增开北京、天津、长春、沈阳、大连、呼和浩特等方向直通临客列车,并在哈尔滨至大庆西、佳木斯至牡丹江等热门线路增开高峰线动车组,有效补充通勤与高峰时段运力。

记者从铁路部门了解到,7月23日,哈尔滨局、沈阳局联合推出东北地区首款避暑主题套票——"关东情·白山黑水享清凉"15日旅游计次票,填补了东北铁路避暑长周期计次票产品空白,串联黑、吉、辽三省各大核心旅游站点。该旅游计次票覆盖哈尔滨、长春、沈阳、大连、长白山、延吉、丹东等数十座城市及同城车站,可坐着火车畅游东北,整合山林、边境、海滨清凉文旅资源,实现游客"快进慢游、串珠成链"。产品支持2–10段单向行程自选,仅选购2段时不可选择同区间往返,哈、沈两局全部G、D、C字头动车均可乘坐,不限具体车次。该旅游计次票自7月23日至今已售出1700余张。

据介绍,旅客可在12306网站、APP、车站自助机预约席位,列车有余座时可直接刷身份证乘车;票价统一享受折扣,不区分车次差价。购票后30天内需启用,逾期未使用自动全额退款,自首次乘车起15天内有效。同时适配亲子出游,支持6–14周岁随行儿童购票,成人下单添加儿童信息即可享受儿童优惠,检票可同步预约席位或人工核验通行。

记者现场用手机购买了旅游计次票,以哈尔滨到延吉的动车票为例,正常购买票价218元,如购买旅游计次票,票价仅180多元。如行程改变,可随时退票退款且无退票费,非常适合组团自助游人群。

据介绍,除创新票务产品外,铁路部门深挖沿线文旅资源,打造多层次特色出行体验。依托"悠享龙江"服务品牌,开行齐齐哈尔烤肉文化主题列车、球迷专列、歌迷专列等定制列车,累计服务旅客超1万人次。

哈尔滨局联动北京局开行"铁旅融合·清凉龙江"跨省避暑专列,采用"昼游夜行、车随人走"模式直达漠河、伊春核心避暑地,配备适老化车体,贴合中老年避暑游客出行需求。

声明·作废
刊登电话 13946092977
●本人刘晓莉,身份证号:230105196610171622,不慎将常隆生的房产证丢失,房屋坐落:哈尔滨市南岗区邮政街299号3011栋1单元5层3户,特此声明丢失。
●孩子姓名:王泽宇,性别:男,身份证号230321200704160051,出生:2007年04月16日。母亲:刘金平,(身份证号230321197205096601)父亲:王君文,(身份证号230321197103010475)出生医院:鸡西市鸡冠区妇幼保健医院(原红十字医院),丢失(出生医学证明)。
●黑龙江省牡丹江市东宁市三岔口朝鲜族镇新立村村民委员会,公章不慎丢失,公章防伪码231024210000560,此公章声明作废。
●哈尔滨兰贵人皮草有限公司,不慎将银行预留印鉴公章、财务章丢失,开户行:中国农业银行股份有限公司哈尔滨民众支行,兴业银行哈尔滨分行营业部等银行,特此声明作废。

公告·公示
刊登电话 13946092977
解除劳动合同公告
王丽红(身份证号232302198704150729)原系我司员工,因连续旷工一月,依据法律及公司制度,我司自2026年5月1日起与其解除劳动合同。公司多次联系,其拒不配合办理离职。现公告限其公告发布15日内至我司办理离职手续。逾期视为自动放弃相关权利,我司将停缴社保,一切法律后果由本人承担。
黑龙江优聚全供应链管理有限公司
2026年8月1日

寻人启事
本人张兆发(身份证号230105195911190515),于2001年购买原房主李英道外区北园街81号房屋,现寻找李英,请李英看到报纸后和我联系。联系人:张兆发,电话13796028427
公示人:张兆发
2026年8月1日

百业信息
刊登电话 13946092977
金福来全屋定制
家装工装一体化
承接家庭装修、办公场所装修;家装、工装整屋家具定制;承接同行二手单柜体定制;工厂一站式服务→设计→加工→安装。
橱柜门、衣柜柜门定制加工(种类有PVC吸塑、PET、高光纳米板材等);免漆板材加工定制柜体(材料与环保等级自选)。
工厂设有样板展厅,欢迎参观选购。
定制热线
18904515815
15846048899
工厂地址:哈尔滨市南岗区王岗镇哈双公路592号,金福来家具有限公司

生活报中缝广告
银行催收公告
银行变更公告
保险公司公告
债权转让公告
解除合同公告
房产公示公告
受理地址:哈尔滨道里区地段街1号生活报一楼103室
刊84681180
登13104659009
电13613600156
话18686821585

打造家门口休闲小天地

南岗10处口袋公园全新亮相

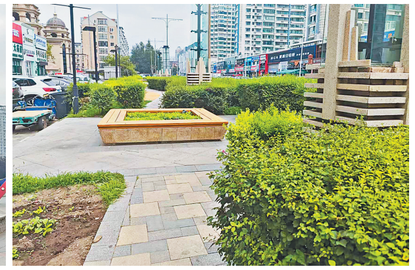

生活报讯(记者**于海霞** 文/摄)7月31日,记者从哈市南岗区政府获悉,2026年,南岗区盘活城市零散闲置空间,通过精细化微改造,高标准完成10处口袋公园提档升级建设任务,一批藏在街巷里的小微绿地全新亮相,切实补齐城区休闲绿地短板,把生态休闲空间送到居民家门口。

本次口袋公园改造摒弃大拆大建的模式,遵循因地制宜、节约提质的原则,依托辖区原有街角绿地、闲置空地进行优化升级。施工团队针对老旧绿地空间狭窄、景观单调、缺少便民设施等问题,优化场地微地形设计,分层搭配高低绿植与四季花卉,同时加装休闲座椅、步行小径等便民配套,让零散绿地兼具观赏性与实用性。

文庙街馨园、蕙园,自兴街凯德游园、清华游园等多处重点口袋公园,通过优化微地形地貌、完善休闲配套设施、丰富花卉绿植品类等精细化改造方式,全方位提升了园区景观层次与生态感,让老旧绿地焕发全新活力。

南岗区同步开展全域城市彩化提升工作,在红军街、黄河路、哈尔滨大街、省委广场等重点区域打造精致五色草景观,总面积达4405平方米;在红军街、花园街、文昌街、长江路、儿童公园等20余条重点街路及广场规模化栽植时令花卉,彩化覆盖面积38050平方米。同时,依托现有绿化养护资源,在哈站南广场、霁虹广场、长江路分车带、黑龙广场等城市重要节点新增优化花卉景观3000余平方米,让城市主次干道、窗口点位繁花似锦、景致盎然。

此外,南岗区聚焦精品景观打造,重点完成儿童公园大规模彩化升级,全园花卉栽植面积7800平方米。园内打造3000平方米连片向日葵花海、400平方米紫色马鞭草花境,搭配孔雀草、鸡冠花、桑蓓斯、串红等十余种特色草花,多色花带错落交织、层次丰富,形成四季有景、盛夏繁花的沉浸式游园景致,成为市民休闲打卡、观景散步的热门去处。

汇聚100余特色咖啡品牌 联动多国品类

"尔滨咖啡节"焕新启幕

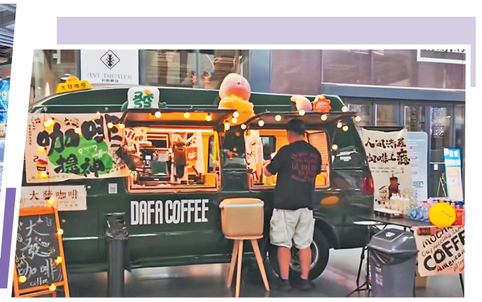

生活报讯(记者**于海霞** 文/摄)7月30日,2026第六届尔滨咖啡节以"寰萃·潮生"为主题,在南岗区西城红场精彩启幕。这场汇聚全国20余座城市100余家特色咖啡品牌、联动印度尼西亚、泰国、越南、哥伦比亚等多国咖啡品类的年度盛宴,以咖啡为媒,为冰城夏日注入一抹兼具国际范与烟火气的潮流新风。

哈尔滨是百年中西文化交融之城,也是国内最早浸润咖啡文化的城市之一。作为城市时尚文化地标,已连续举办五届咖啡节,活动持续迭代升级,在青年潮流圈层中积累了极高辨识度与口碑,成功塑造了独具哈尔滨气质的城市文化IP。

活动首日,众多咖啡爱好者闻香而至,知名品牌展位前客流不断,东南亚与南美咖啡豆的醇厚香气穿插其间,让市民游客一站品味世界咖啡版图的多样风华。

据介绍,为期四天的第六届咖啡节,构建了"三大主题场景、两场专业赛事、两大艺术联动、三大幸运福利"的"3223"全景时尚活动矩阵。咖啡市集、咖啡营地、咖啡厚街三大主题场景沉浸式展开,精品咖啡、创意特调、轻食文创悉数亮相。全国手冲咖啡与咖啡杯测两大赛事同步开启,为行业匠人搭建起切磋技艺的专业擂台。

哈尔滨北方森林动物园

全景通透观赏 中型猛兽馆升级啦

生活报讯(记者**李丹** 文/摄)记者7月31日获悉,近日,哈尔滨北方森林动物园完成中型猛兽馆全方位升级改造,此次改造最大的亮点是全景通透观赏升级。

据介绍,园区将原有室外传统笼网全部更换为高通透、抗冲击、安全等级更高的防爆钢化夹胶玻璃。游客可清晰捕捉猛兽行走、攀爬、休憩等细腻动态,沉浸式感受中型猛兽的原始野性姿态,观赏效果大幅提升。

在展区布局方面,场馆进行了科学化、精细化重构,整体划分三大区域、十一个独立室外展区,分区清晰、功能独立,可根据不同动物习性实现专区分养、科学管护,有效改善动物居住环境,提升活动空间与生活舒适度。其中,场馆核心区域全新扩建三座10米×10米超大通透展区,空间开阔通透,展示效果极具冲击力。

同时,园区高度贴合动物野外原生栖息环境,对展区开展全方位生态丰容升级。通过栽植适配绿植、搭建高低错落的栖架、打造多层次立体景观,模拟野外自然生态场景,丰富动物攀爬、巡视、隐匿、休憩的自然行为,让动物在更贴近自然的环境中自在生活。升级后的中型猛兽馆共饲养豹猫、薮猫、斑鬣狗、貉等9种中型猛兽。